



VILLE DE
(L)ICHY
LA GARENNE

GUIDE DES ASSOCIATIONS

Édition 2024 – 2025

Sport • Culture • Vie citoyenne • Enfance
et jeunesse • Développement économique
• Emploi et formation • Logement • Devoir
de mémoire • Santé et handicap • Social



Chères Clichaises, chers Clichois,

C'est avec grand plaisir que je vous présente notre nouveau Guide des associations, véritable témoignage de la richesse et de la vitalité de notre tissu associatif.

Nos 390 associations sont le cœur battant de notre ville, des lieux de rencontres et d'échanges où chacun peut s'épanouir et participer à la vie locale. Elles offrent une multitude d'opportunités de vous engager à leurs côtés et de pratiquer des activités enrichissantes, qu'il s'agisse de sports, d'arts, de loisirs ou d'initiatives solidaires. Participer à la vie associative, c'est toujours l'occasion de découvrir

de nouvelles passions et de tisser des liens.

Afin de les soutenir, la Municipalité leur donne les moyens de fonctionner dans de bonnes conditions, par la mise à disposition de locaux et d'équipements adaptés, mais aussi par des subventions de fonctionnement. Cette année, ce sont 2,5 millions d'euros qui ont été attribués et 25 sites municipaux mis à disposition des associations.

Je tiens à remercier chaleureusement tous les bénévoles, les responsables et les membres des associations pour leur dévouement et leur énergie. Leur travail quotidien indispensable au bon fonctionnement du monde associatif a été récompensé par la venue de près de 10 000 Clichois au forum des associations de septembre 2023.

La Ville est engagée à soutenir cette vie associative, la valoriser et favoriser son développement. J'ai notamment à cœur d'impliquer nos associations dans/aux projets et événements portés par la Ville, de continuer à créer des synergies entre elles et de mettre en lumière leurs complémentarités. Cela, au bénéfice d'une vie associative toujours plus dynamique où chaque Clichois quel que soit son âge, ses envies ou sa curiosité, trouvera assurément l'activité qu'il lui faut, source de bien-être et d'épanouissement.

Je vous souhaite une belle année associative à Clichy !

Rémi Muzeau.

Rémi MUZEAU

Maire de Clichy

Vice-président du Conseil Départemental
des Hauts-de-Seine





Caroline Mercier,

adjointe au Maire en charge
de la Vie associative

”

C'est avec un immense plaisir que je vous présente cette nouvelle édition du guide des associations de notre belle ville de Clichy-la-Garenne. Ce guide est bien plus qu'un simple répertoire ; il est le reflet de la richesse et de la diversité de notre tissu associatif, ainsi que de l'engagement des nombreux bénévoles qui œuvrent quotidiennement pour animer et renforcer notre vie locale.

Nos associations jouent un rôle essentiel dans la cohésion sociale, le développement culturel, sportif, et solidaire de notre commune. Elles sont le

cœur battant de Clichy, offrant à chacun d'entre nous la possibilité de s'investir, de se divertir, de s'épanouir, et de se rencontrer. Que vous soyez passionné de sport, amateur d'art, fervent défenseur de l'environnement, ou engagé dans des actions solidaires, vous trouverez dans ce guide toutes les informations nécessaires pour rejoindre ou soutenir une association qui vous tient à cœur.

Je tiens à remercier chaleureusement tous les acteurs associatifs pour leur dévouement et leur dynamisme. Grâce à leur engagement, Clichy-la-Garenne continue de grandir et de s'enrichir. Leurs actions sont d'autant plus précieuses dans le contexte actuel où le lien social est plus que jamais vital.

Nous, à la municipalité, avons à cœur de soutenir ces initiatives et de favoriser le développement du milieu associatif. Nous mettons à disposition des ressources, des infrastructures, et un accompagnement personnalisé pour aider chaque association à réaliser ses projets et à se développer.

Ce guide est conçu pour vous aider à découvrir la multitude d'activités et de services proposés par nos associations. Il est également un outil pour encourager chacun d'entre vous à

s'engager dans la vie associative et à contribuer, à son échelle, au dynamisme de notre ville. En feuilletant ces pages, j'espère que vous serez inspirés par l'enthousiasme et la diversité de notre tissu associatif. Ensemble, continuons à bâtir une ville solidaire, innovante et ouverte à tous.

Bonne lecture et à très bientôt dans nos associations !

”

Tél. 01 47 15 97 31 – vie.associative@ville-clichy.fr

Permanence : mercredi 16h30 à 18h30 ou vendredi de 16h à 18h.

La vie associative à Clichy, c'est

390 associations actives

12 nouvelles associations

19 000 adhérents

25 sites municipaux
mis à disposition des associations

2,5 millions d'euros d'aides municipales
aux associations en 2024

2,3 millions d'euros équivalent à la mise
à disposition de locaux municipaux pour
les associations en 2022

Des aides accordées par le département



hauts-de-seine
LE DÉPARTEMENT

Sommaire



08 sport

14 culture

22 vie citoyenne

28 enfance & jeunesse

32 développement économique

34 emploi, insertion & formation

36 logement

38 devoir de mémoire

40 santé & handicap

46 social

Bienvenue dans la vie associative clichoise !

Une fois votre association déclarée à la préfecture, vous comptez parmi le monde associatif de votre commune. Vous pouvez prendre contact auprès de la direction de la Vie associative afin d'échanger et de vous faire connaître (*contacts p. 6*). Cette démarche est facultative mais néanmoins nécessaire pour bénéficier de certains soutiens proposés par la Ville de Clichy. Si vous êtes une nouvelle association clichoise, l'élue déléguée à la Vie associative vous reçoit afin d'établir un premier contact et prendre connaissance de votre activité. Votre association sera répertoriée dans la base de données associative. Par principe, en vertu de la liberté associative, l'initiative

d'une demande ou sollicitation auprès d'un organisme public revient à l'association. Votre association est créée, la direction de la Vie associative vous accompagne pour :

- 】 présenter/faire connaître votre association,
- 】 vous renseigner sur le fonctionnement et le développement de votre association,
- 】 proposer un projet à réaliser,
- 】 rechercher des partenaires pour mener à bien un projet,
- 】 poser toute autre question concernant votre association.

LISTE DES DOCUMENTS À FOURNIR POUR ÊTRE RÉPERTORIÉ AU CENTRE DE RESSOURCES DE LA VIE ASSOCIATIVE

1. Récépissé de déclaration de création
2. Copie de déclaration au Journal officiel
3. Les statuts datés et signés par les membres du bureau
4. Récépissé de déclaration de la dernière modification survenue au sein de l'association. Les modifications devant être déclarées en Préfecture sont :
 - 】 *changement de bureau / membres chargés de l'administration*
 - 】 *changement de siège social / adresse de gestion, objet*
 - 】 *changement de statuts (Assemblée générale extraordinaire)*
5. Procès verbal de l'Assemblée générale constitutive
6. Procès verbal de la dernière Assemblée générale
7. Liste des membres du bureau / conseil d'administration / personnes chargées de l'administration (président, secrétaire, trésorier actuel de l'association) en précisant leurs coordonnées afin de pouvoir les joindre en cas de besoin (adresse postale, email, tél.)
8. Rapport d'activité de l'association et ses projets
9. N° Siret et RIB (surtout si subvention/convention)
10. Une attestation d'assurance en cours de validité au nom de l'association



La Maison des associations

La Maison des associations est un espace dédié à l'accueil, l'information et l'orientation du public vers la vie associative clichoise. Elle abrite la direction de la Vie associative, qui veille au bon développement du tissu associatif local et à la valorisation des actions associatives locales.

ACCUEIL SUR PLACE ET/OU SUR RENDEZ-VOUS :

Maison des associations Aimé Césaire

80, boulevard du Général Leclerc

Horaires

- › Du lundi au vendredi : 9h-17h30
Fermeture le jeudi matin
- › Une permanence est assurée le lundi
jusqu'à 19h (hors vacances scolaires)

☎ 01 47 15 97 31

✉ vie.associative@ville-clichy.fr

🌐 [Clichy Assos](#)

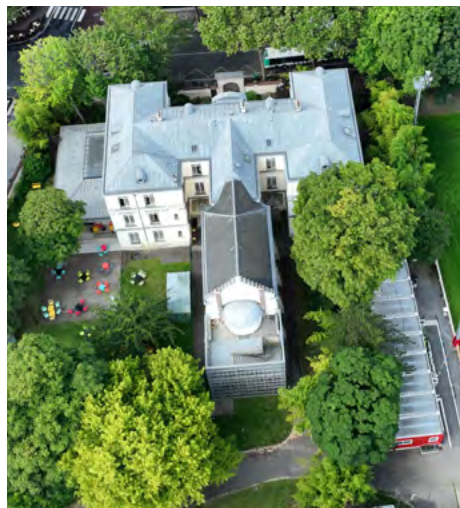

LES MISSIONS LA DIRECTION DE LA VIE ASSOCIATIVE

› Le centre de ressources

Les principales missions du centre de ressources sont :

- › L'information, le conseil et l'accompagnement sur le fonctionnement associatif (juridique, montage de projet, etc.)
- › Le développement de formations et de réunions d'information à destination du public associatif
- › Le recensement des associations clichoises et la mise en relation avec les différents acteurs et partenaires du tissu associatif
- › Le soutien à la création d'association à Clichy (aide à la démarche de création, relecture de statuts, etc.)

› La gestion des salles municipales

La direction de la Vie associative instruit les demandes de réservation de salles municipales ou de studios. Il gère les conventions de mise à disposition de locaux pour les équipements municipaux (gardiennage, logistique, etc.).

☎ 01 47 15 97 31

✉ location.salles@ville-clichy.fr

Groupe facebook

 [Clichy Assos](#)



Après 2 années d'existence depuis son lancement en 2022, la Plateforme Clichy Assos c'est :



- Un outil de connexion innovant au service des associations, des bénévoles et des Clichois ;
- Un espace de partage, d'échanges, d'interactions avec d'autres associations ;
- Un espace d'informations, d'échanges avec le service de la Vie associative ;
- Un outil de développement pour la direction de la Vie associative.



Depuis son lancement en 2022, la plateforme Clichy Assos, c'est aussi :



Des partenariats avec **HelloAsso**, avec la Réserve civique via la plateforme **jeuxaider.gouv.fr** pour du bénévolat ;

Pour en savoir plus et connexions possibles à la plateforme via les sites suivants :
 ville-clichy.fr (cliquer sur la rubrique Pratique dans le champ Associations)
 associations.ville-clichy.fr

Vos questions les plus fréquentes

COMMENT CRÉER UNE ASSOCIATION ?

Retrouvez toutes les informations utiles pour la création d'association sur les sites :

 associations.gouv.fr

 service-public-asso.fr

COMMENT SOLLICITER UN SERVICE MUNICIPAL ?

Les associations désireuses d'agir en lien avec un service municipal sont tenues d'être répertoriées au centre de ressources de la Vie associative, ou connues par les partenaires municipaux (voir contacts p.6).

QUELS DISPOSITIFS DE SOUTIEN AUX ASSOCIATIONS (SUBVENTIONS MUNICIPALES, ETC.) ?

La direction de la Vie associative vous informe et vous accompagne dans vos démarches de demandes de subventions, de conventionnements, d'événements.

ENVIE DE FAIRE DU BÉNÉVOLAT ?

BESOIN DE BÉNÉVOLES ?

La Ville de Clichy a rejoint la Réserve civique, un dispositif public d'engagement, via la plateforme **jeuxaider.gouv.fr**.

Deux sites sont également à votre disposition :

 tousbenevoles.org

 francebenevolat.org

DES INFORMATIONS À METTRE À JOUR ?

Toute modification concernant votre association devra être notifiée à la direction Vie associative.

SPORT

Les clubs et les disciplines



INFOS

*CSC = Club Sportif Clichois

Les inscriptions se font auprès des clubs.

AÏKIDO

ACADÉMIE AUTONOME D'AÏKIDO (ACC)

Gymnase Georges Racine

☎ 06 19 80 31 85

✉ bondurand.patrice@orange.fr

🌐 clichy.aijido.fr

ATHLÉTISME

CSC ATHLÉTISME

Stade Georges Racine

✉ csclichyathle@gmail.com

🌐 csclichyathletisme.com

BADMINTON

CSC BADMINTON

Gymnases Georges Racine et Henri Geffroy

☎ 06 63 90 74 92

✉ president@clichybadminton.fr

🌐 clichybadminton.fr

BASKET

CLICHY BASKET ACADEMY

Gymnase Léo Lagrange

☎ 06 52 11 54 41

✉ clichybasketacademy@gmail.com

***Promouvoir la pratique en compétition
et en loisir du basket ball***

BILLARD

BILLARD CLUB CLICHOIS

8, rue Bonnet

☎ 06 24 74 36 21

✉ billard.clichois@gmail.com

BOXE

Clichy boxe 92

Gymnase Nelson Mandela

☎ 01 47 31 30 62 - 06 98 85 21 08

✉ cscboxe92@gmail.com

🌐 clichyboxe.fr

Boxe loisir, éducative et compétition

KICK & FULL BOXING CLUB DE CLICHY (K.F.B.C)

Gymnase Léo Lagrange

☎ 07 61 58 68 96

✉ kfbc.clichy@yahoo.fr

🌐 kfbc-clichy.fr

BRIDGE

BRIDGE CLUB DE CLICHY

Galerie Sankt Pölten - 73, rue de Neuilly

☎ 06 86 18 93 01

✉ clichy.bridgeclub@orange.fr

🌐 ffbridge.fr/clubs/bridge-club-de-clichy

CAPOIERA

OLORUM-BAHIA-CAPOIERA

Gymnase Henri Geffroy

☎ 06 29 42 01 52 - 07 83 95 75 16

✉ contact@olorum-bahia-capoeira.com

🌐 orolum-bahia-capoeira.com



CYCLOTOURISME

Vélo Club de Clichy (VSCC)

96, boulevard du Général Leclerc

☎ 06 16 99 85 65

✉ antoinerochetdamais@gmail.com

🌐 veloclichy.fr

Mordu de vélo, vous recherchez un groupe de passionnés pour rouler régulièrement ou simplement faire des sorties de temps en temps ? Participer à nos activités, c'est l'occasion de se faire de nouveaux camarades voire de lier des amitiés avec d'autres passionnés de vélo.

CLICHY À VÉLO - MDB

(Mieux se Déplacer à Bicyclette)

2, rue du 18 juin 1940

☎ 07 50 52 08 75

🌐 mdb-idf.org/velo-ecoles

✉ clichyvelomdb@dartybox.com

✉ clichy@mdb-idf.org

Encourager l'usage du vélo pour les déplacements quotidiens, balades et randonnées. Initiation pour adultes débutants principalement (recherche d'équilibre, exercices de maniabilité et intégration dans la circulation).



ÉCHECS

CLICHY ÉCHECS 92

2, rue Achille Adam - ☎ 01 47 30 95 19

✉ clichyecheecs@gmail.com

🌐 clichyecheecs.wixsite.com/accueil

Club d'échecs, cours jeunes et adultes, compétition compris dans la cotisation

ESCRIME

CLICHY ESCRIME

Gymnase Léo Lagrange

✉ stephane-talbi@hotmail.com

☎ 06 63 74 00 88



FOOTBALL



U.S.A. CLICHY

Stade municipal Nelson Paillou

☎ 06 70 32 60 84 -

✉ usac92110@gmail.com - 🌐 usa-clichy.fr

Section sport adapté

F.C. CLICHY

Stade Georges Racine

☎ Farid GUENFOUD, Président -

07 77 75 83 02 - ✉ fc.clichy-92@live.fr

Jeunes et vétérans

FOOTBALL IS THE SOLUTION

159, boulevard Jean Jaurès

☎ 07 61 58 95 00

✉ footballisthesolution@gmail.com

Promotion du football à travers le partage de valeurs telles que la confiance en soi, le vivre-ensemble, l'ouverture et l'engagement collectif

FOOT EN SALLE

CLICHY FUTSAL

Gymnase Georges Racine

☎ 06 13 16 16 74

✉ futsalclichy92@gmail.com

GYMNASTIQUE

LA VAILLANTE DE CLICHY

Sol et agrès - Gymnase Henri Barbusse

☎ Victor LEMARCHANT - 06 08 76 61 25

🌐 lavaillante.com

JUDO

ASSOCIATION SPORTIVE DE JUDO (ASJJ)

Gymnase Racine et école Jules Ferry

☎ 06 58 85 10 35

✉ asjjclichy@gmail.com - 🌐 asjj.fr

CLICHY JUDO 92

Gymnase Nelson Mandela
☎ 06 60 87 41 96
✉ clichyjudo92@gmail.com
🌐 clichyjudo92.com

KARATÉ

CLICHY KARATÉ

Dojo de l'école Jules Ferry
☎ 06 51 66 69 78
✉ mohamed.bouchehal@hotmail.fr
🌐 clichy.karate.free.fr



MUSCULATION

CLICHY MUSCULATION - FITNESS - CROSSFIT

Gymnase Racine - ☎ 06 14 08 22 88
✉ gheffarnordine@gmail.com

NATATION

CS CLICHY 92 NATATION

Piscine municipale Gérard Durant
☎ 01 47 15 96 92 - 01 47 15 96 96
✉ contact@clichy-natation.com
🌐 clichy-natation.com

PLONGÉE

C.L.I.P.

Piscine municipale Gérard Durant
☎ 06 61 85 26 38 - ✉ pg1955@hotmail.fr
🌐 clichy-plongee.fr

PÉTANQUE

AMICALE BOULISTE DE CLICHY A.B.C.

1, rue Chance Milly - ☎ 06 27 68 27 50
✉ abcclichy@gmail.com
📘 @amicaleboulisteclichy

BOULES PARIISIENNES CLICHY 92

4, rue Henri Barbusse - ☎ 06 34 25 82 90
✉ vincent-delmas@yahoo.com

PÉTANQUE LOU PITCHOUN L'ANCIEN

Pétanque et jeu provençal
Mail Léon-Blum - Place Jules-Verne
☎ 09 52 41 79 21
✉ lpaclichy.petanque@gmail.com

RUGBY

CS CLICHY RUGBY

Stade Georges Racine - ☎ 09 50 52 27 06
✉ contact@csclichyrugby.fr
📘 csclichyrugby - 🐦 csclichyrugby
🌐 csclichyrugby.fr

OLD-BLAGUES CS CLICHY RUGBY FOLKLO

Stade Georges Racine - ☎ 06 42 34 71 77
✉ jean_lec@hotmail.com
🌐 old-blagues.fr

CLICHY RUGBY CŒUR OVALIE

38, rue d'Alsace - ☎ 06 61 87 02 67
✉ clichyrugbycoeurovalie@gmail.com
📘 @clichyrugbycoeurovalie

Le CRCO propose des entraînements de rugby adaptés à des personnes en situation de handicap psychique et mental

SHORINJI KEMPO

SHORINJI KEMPO CLUB DE CLICHY

Gymnase G. Racine
☎ 06 49 81 36 06
✉ btotola@gmail.com -
🌐 shorinjikempo-clichy.fr



SPORTS DE CROSSE

PÉRIPHÉRIQUE FLOOR CLUB

Gymnase G. Racine

✉ rjm.mazet@gmail.com

TAEKWONDO

ACADÉMIE CLICHOISE DE TAEKWONDO

Gymnase Van Gogh (collège)

☎ 06 12 98 40 12

✉ Info@phoenix-act.com

🌐 taekwondo-clichy-92.jimdofree.com

Club sportif de Taekwondo

Compétition-loisirs-baby's-Body

TAI CHI GONG

TAI CHI GONG FU À CLICHY

☎ 06 08 14 61 64 - ✉ s.cx@sfr.fr

Enseignement du Tai Chi Chuan,

Style Yang et du Q Gong pour adultes



TENNIS

CS CLICHY TENNIS

Stade Nelson Paillou - ☎ 01 47 31 87 64

✉ csclichytennis@fft.fr

🌐 csclichytennis.com

ASSOCIATION ÉTENDART

6, rue des bateliers - ☎ 0643944805

✉ ambre@weareetendart.org

🌐 www.weareetendart.org

We are Etendart est un mouvement qui favorise l'épanouissement des jeunes par une approche pédagogique fondée sur le sport, les arts créatifs et leur pouvoir d'inspiration.

CS CLICHY TENNIS DE TABLE

Gymnase Henri Barbusse - ☎ 06 78 02 74 63

✉ cs.clichyping@gmail.com

🌐 tennis-table-clichy.com

TIR À L'ARC

COMPAGNIE SAINT PIERRE DE MONTMARTRE

80, cité Jouffroy Renault

☎ 01 47 37 80 64 - ✉ spm92@sfr.fr

TIR SPORTIF

AVEC LE SOURIRE

Gymnase Léo Lagrange - ☎ 01 55 21 47 56

✉ als-ts92110@orange.fr

🌐 avec-le-sourire-tir-clichy.fr

TRIATHLON

CS CLICHY TRIATHLON

☎ 07 77 68 04 55

✉ clichytriathlon@gmail.com

🌐 clichytriathlon.fr

VOLLEY-BALL

CS CLICHY VOLLEY 92

Gymnase Henri Geffroy - ☎ 06 22 88 18 10

✉ cs.clichyvolley92@gmail.com

🌐 cs-clichy-volley-92.fr

CRICKET

BENGAL TIGERS SPORTING CLUB DE FRANCE

6, allée de l'Europe - ☎ 06 95 61 81 78

✉ ariyan.mia74@gmail.com

Pratiquer le cricket, encourager et jouer ce sport en France



YOGA

ADYR (ASSOCIATION DE YOGA ET DE RELAXATION)

Gymnase Geffroy - gymnase Mandela - salle Southwark

☎ 01 30 61 41 82

✉ association.adyr@wanadoo.fr

🌐 adyr92110.blogspot.com

Pratique du Hatha Yoga traditionnel afin d'obtenir une excellente santé physique et un esprit serein.

YOGA SHALA CLICHY

Allées Léon Gambetta

☎ 06 28 34 20 37

✉ vanessaleseviller@gmail.com

www.vanessaleseviller.com

Pratique dynamique de yoga vinyasa

CSC GYMNASIQUE VOLONTAIRE

☎ 06 88 38 44 28 -

📷 @gvdeclichy

✉ gvdeclichy@orange.fr

🌐 gvclichy.fr -

📘 @gvdeclichy





LES ÉQUIPEMENTS SPORTIFS

Piscine municipale Gérard Durant

34, rue Valiton
☎ 01 47 15 96 90

Gymnase Léo Lagrange

13, rue Bardin
☎ 01 47 37 71 00

• Stand de tir du gymnase Léo Lagrange

4, avenue Claude Debussy
☎ 01 55 21 47 56

Gymnase Georges Racine

94, boulevard du Général Leclerc
☎ 01 47 37 70 40

Gymnase Henri Barbusse

111, rue Henri Barbusse
☎ 01 47 39 30 81

Gymnase Nelson Mandela

7, rue des Droits de L'Homme
☎ 01 47 37 41 52

Gymnase Henri Geffroy

Angle rues Geulin et Ferdinand Buisson
☎ 01 47 30 32 85

Gymnase Van Gogh

19, rue Gustave Eiffel
☎ 01 47 30 47 02

Stade Georges Racine

55, rue Villeneuve
☎ 01 47 37 66 77

Stade municipal Nelson Paillou

2, rue Jean Walter
• **Courts de tennis du stade Nelson Paillou**
4, rue Jean Walter
☎ 01 47 31 87 64

Terrain Pasteur

3, rue Geulin
• **Horaires parcs et jardins**

Dojo de l'école Jules Ferry A

7, rue Dagobert
☎ 01 47 15 96 20

Court de tennis du stade Racine

🌐 csclichytennis@fft.fr
☎ 01 47 31 87 64

Comité Départemental des Médillés de la Jeunesse des Sports et de l'Engagement Associatif (CDMJSEA 92)

✉ cdmjsea92@gmail.com
🌐 cdmjsea92.sportsregions.fr
📘 Facebook : [cdmjsea92](https://www.facebook.com/cdmjsea92)



CULTURE



COMPAGNIE A.T.E.

(Action Théâtre Enfance)

80, boulevard du Général Leclerc /

55, rue Villeneuve

☎ 0679800682

✉ actiontheatre92@gmail.com

🌐 action-theatre.jimdo.com

Notre champ d'action est : la création et la diffusion de spectacles « jeune et tout public » une large sensibilisation et formation artistique auprès des jeunes.

AMADEUS

☎ 06 61 11 54 63 - ✉ amadeusz@free.fr

Activités musicales pour enfants

(dès 3 ans)

L'ATELIER DE MOSAÏQUE

Centre Marc Chagall - 3, rue Simoneau

☎ 07 81 93 26 64

✉ latelierdemosaique@gmail.com

Pratique de l'art de la mosaïque. Cours aux ateliers des beaux-arts Émile Grittel

AU CHŒUR DE L'OPÉRETTE

Maison des associations Aimé Césaire

80, boulevard du Général Leclerc

☎ 06 88 03 48 22

✉ nicole.louvain@bbox.fr

Pratique du chant et du répertoire lyrique, en particulier de l'opérette, au sein d'un ensemble vocal

ARTIFACT

Centre Marc Chagall - 3, rue Simoneau

☎ 06 64 91 59 17 / 06 31 67 99 04

✉ artifactasso@gmail.com

✉ vpvbox@gmail.com

Promotion, diffusion, location, prêt, vente des œuvres créées par des artistes plasticiens

ASSOCIATION AÏT ERKHA

1, rue Stepney - ☎ 06 79 72 16 39

✉ bouffran@hotmail.fr

Promouvoir les échanges interculturels et de solidarité

ASSOCIATION DES PASSIONNÉS DE LA MUSIQUE PERSANE

☎ 07 49 27 40 39

✉ apmpersane@gmail.com

Organise des cours, ateliers, projets, concerts et tous autres événements dans le but de :

- **promouvoir la musique persane et la faire connaître chez ceux qui sont intéressés par les musiques du monde**
- **s'ouvrir sur d'autres musiques et cultures afin de construire des projets communs ;**
- **enseigner et faire découvrir les instruments persans.**

ACTIVISTAS DEL TANGO

☎ 06 26 95 54 10

✉ activistasdeltango@gmail.com

🌐 activistasdeltango.com

Compagnie de danse - Enseignement de tango argentin à Clichy - Cours particuliers et collectifs tout niveau - Cours de tango argentin, 17h30 - 21h30, lundi soir au foyer Gaston Roche - Organisation du bal tango hebdomadaire

BAGAD KERIZ

Centre Villeneuve - 55, rue Villeneuve

☎ 06 19 93 25 56 - 06 19 93 25 56

✉ contact@bagad-keriz.fr

📘 bagad-kerig

Ensemble de musique traditionnelle bretonne : animations, défilés, concerts



LE BATEAU LIBRE

Centre Marc Chagall - 3, rue Simoneau

✉ lebateaulibre92@gmail.com

📌 lebateaulibre

**Collectif d'artistes pour la promotion
d'une création pluridisciplinaire**

BIG BAND COLOMBES CLICHY

☎ 06 40 16 34 07

✉ info@bigbanddecolombes.com

**Pratique de la musique au sein d'un big
band - cuivres, percussions : répétitions,
concerts, participation aux festivals**

LA BOÎTE À MÔMES / CINÉBAM

34, rue Georges Boisseau

☎ 06 64 43 80 62

✉ boitamomes@gmail.com

cinebam.contact@gmail.com

🌐 boitamomes.fr

**Spécialisée dans le coaching de
jeunes comédiens en herbes et de
professionnels au théâtre et au
cinéma, chaque saison donne lieu à la
réalisation d'un film : une occasion pour
les élèves de s'initier aux autres métiers
du cinéma et de présenter leur travail !**

C'SLAM !

Maison des associations Aimé Césaire

80, boulevard du Général Leclerc

☎ 06 22 65 41 71 - ✉ cestslam@gmail.com

**Composer des textes, des poèmes, des
citations ... Explorer des thèmes divers,
enrichir son vocabulaire, travailler sur
des styles de phrases et déclamer ses
textes devant un public**

CHANSON EN SCÈNE

(EX CLUB DE LA CHANSON FRANÇAISE)

☎ 06 61 14 70 03 -

✉ lces.clichy@gmail.com

📌 CCF92

🌐 lachansonenscene.fr

**Répétitions de chansons françaises et
théâtre musical pour des événements**

CINESCALE

☎ 06 66 41 39 45

✉ associnescale@gmail.com

**Promouvoir le cinéma et renforcer les
échanges culturels**

CLICHY DANSE

46, rue d'Alsace

☎ 06 77 98 31 13

✉ clichydanse_association@yahoo.com

🌐 clichydanse.vivezclichy.fr

**Danse en couple (rock, salsa, tango,
pasodoble, chachacha, samba, quick
step, rumba)**

CLICHY SCULPTURE

☎ 06 77 26 36 95 - ✉ sazem92@yahoo.fr

Ateliers de sculpture et de modelage

CLUB MODÉLISTE CLICHOIS

1, allée Marie Bréchet - ☎ 06 13 41 64 61

✉ contact@clubmodelisteclichois.fr

🌐 clubmodelisteclichois.org

**Amateurs de modèles réduits volants,
flottants ou roulants, vous êtes au bon
endroit ! Le club vous propose un atelier
de construction et des sorties pour
s'amuser avec vos réalisations !**

COMPAGNIE AR

1, rue des Bateliers

☎ 06 61 44 06 91 / 07 52 66 43 28

✉ compagniear@gmail.com

**Compagnie de création chorégraphique,
mélange de plusieurs disciplines
avec une dominante hip hop et danse
contemporaine**





CULTURE DE VIE

41, rue Madame de Sanzillon

☎ 06 78 56 41 82 / 01 47 56 90 41

✉ associationculturedevie@gmail.com

🌐 culture-de-vie.fr

Activités artistiques, notamment en milieu hospitalier

CINÉCLECTIK

63, rue Madame de Sanzillon

☎ 06 60 47 19 56

✉ olivier.artozoul@gmail.com

Création, production, réalisation, distribution, d'œuvres cinématographiques

CLICHY BARRE AU SOL ET DANSE

10, rue Poyer - ☎ 01 47 39 05 19

✉ clichy.barreausol@gmail.com

🌐 clichy-barreausol.com

📷 @clichybarreausol.danse

Cours de danse classique, modern jazz, contemporain et barre au sol pour adultes. Cours de danse classique pour enfants de 7 à 11 ans.

CLICHY GRANDES ORGUES

96, boulevard Jean Jaurès

☎ 06 86 20 11 86 / 06 87 86 83 54

✉ clichygrandesorgues@gmail.com

✉ jbfavre@jbfavre.org

Contribuer au rayonnement et à la sauvegarde de l'orgue Abbey de l'Église de Saint-Vincent-de-Paul.

COMPAGNIE LE VIEIL OR DE LA DERNIÈRE SYLLABE

Maison des associations Aimé Césaire

80, boulevard du Général Leclerc

☎ 06 08 60 32 24 / 06 81 04 66 45

✉ cievielor@gmail.com

Culture et connaissance de la musique, du Moyen-âge aux musiques du XXI^e siècle

DIVVA

21, avenue Claude Debussy

☎ 07 52 66 43 28

✉ ensembledivva@gmail.com

Œuvrer pour une meilleure visibilité des femmes dans l'art

EVHS ENSEMBLE VOCAL DES HAUTS DE SEINE

Maison des associations Aimé Césaire

80, boulevard du Général Leclerc

☎ 06 70 03 59 42

✉ musique@gmail.com - 🌐 evhs.fr

Pratique et développement du chant en chœur

ENVIE D'ART

Collectif d'artistes

47, rue du général Roguet

☎ 06 67 39 40 22

✉ gloriad.julieta@gmail.com

🌐 gloria-d.fr

Promotion de la peinture et de l'art plastique

ESPACE DES ARTS DE CLICHY - EDAC

49 bis, rue de Paris

☎ 06 50 64 82 10 / 01 55 90 96 54

✉ espacesdesarts.edac@gmail.com

🌐 espace-des-arts-clichy.fr

Cours, stages, dessin et peinture pour enfants, adolescents et adultes

L.E.A.D

Maison des associations Aimé Césaire

80, boulevard du Général Leclerc

☎ 07 52 50 51 18

✉ aissata.lead@gmail.com

Promotion des cultures urbaines avec des actions (tous publics) festivals, battles, animations d'ateliers danses, chants, arts graphiques, doubledutch, soirées dansantes



KORA FOLL'ART

☎ 06 21 69 97 85

✉ korafollart@gmail.com

✉ info@korafollart.com

🌐 cargocollective.com/korafollart

Cours de kora (harpe luth africaine), ateliers de découverte (musique et contes), pour enfants et adultes

KÜ.MI NUAGE

1, Rue Léon Blum

☎ 06 66 14 65 57

✉ kuminuage@gmail.com

🌐 grxn.fr/

Promouvoir la «pop-culture» dans sa diversité (musique, sport, théâtre, santé et bien-être, éducation, mode, cinéma, et danse) par le biais d'évènements socioculturels (concerts, rencontres, concours, ateliers), visant à faciliter l'accès à des secteurs saturés ou peu connus, afin de susciter des vocations grâce à un apprentissage immersif et expérientiel.

LABEL TANGO

☎ 06 07 53 85 15

✉ regine.zimmerman@laposte.net

✉ labeltango@laposte.net

🌐 labeltango.net

Cours hebdomadaires de tango argentin et stages suivis d'une milonga un dimanche par mois

LOOKING FOR MY LEFT HAND

23, rue de paris

✉ lookingformylefthand@gmail.com

🌐 lookingformylefthand.fr

Création et diffusion de spectacles Jeune public. Animation d'ateliers théâtre en direction des enfants et des adolescents

LES LAVANDIÈRES ET LES VERRIERS DE CLICHY (SOCIÉTÉ HISTORIQUE)

Maison des associations Aimé Césaire

80, boulevard du Général Leclerc

☎ 01 47 39 19 24 / 01 57 64 02 18

Danses de caractères, du Moyen-âge à nos jours, d'Île-de-France et européennes

MÉTRONOME

☎ 06 12 56 11 09

✉ assometronome92@gmail.com

🌐 assometronome.fr

Activités musicales, notamment des cours de guitare et apprentissage de la musique

MI SOL

69, rue de Neuilly

☎ 06 16 99 58 99 / 01 40 87 16 61

✉ assotresormisol@gmail.com

Pratique de la musique latino-américaine (Cuba, Brésil) au sein d'un orchestre

LES NOMADES ASSOCIÉS

5, rue d'Alsace - ☎ 06 72 27 45 75

✉ lesnomadesassocies@gmail.com

Promotion de la musique sous toutes ses formes

NUMBER ONE

4, rue de l'ancienne mairie

☎ 06 10 98 36 99

✉ nberone1@gmail.com

🌐 number-1.org

NUMBER ONE est une association clicheoise à but non lucratif qui promeut la culture urbaine & artistique auprès de la jeunesse.



OBLIK

19, rue du Docteur Émile Roux
☎ 01 47 37 77 38 - ✉ oblik.atelier@free.fr
🌐 atelieroblik.com

Promotion, création et découverte d'œuvres d'artistes des membres, adhérents ou invités. Valorisation de l'art contemporain. Ateliers de création, ouverture vers le public à travers des projets pédagogiques artistiques

ORCHESTRE D'HARMONIE DE CLICHY

☎ 07 68 97 22 92
✉ harmoniedeclichy@gmail.com
🌐 harmoniedeclichy.fr
📘 Orchestre d'Harmonie de Clichy
📷 ohclichy

Pratique de la musique au sein d'un ensemble orchestral composé de bois, cuivres et percussions. 2 programmes par an et plusieurs concerts dans l'année. Volonté de partager des projets avec d'autres associations.

ORCHESTRE SYMPHONIQUE DE CLICHY

☎ 06 38 02 79 83
✉ symphonique-clichy@hotmail.fr
🌐 symphonique-clichy.asso.fr

Pratique de la musique au sein d'un orchestre symphonique. Quatre concerts par an, symphonies, musique lyrique, opéras

LA POMME CANNELLE

☎ 06 07 86 96 85
✉ lapommecannelle92110@hotmail.com

Pratique de la danse folklorique des Antilles.

REBEL CANTO

✉ antoinebeils@gmail.com

Nous organisons des chorales participatives, des concerts d'amitié avec d'autres chœurs, et chantons dans des événements en faveur de la paix et de causes sociales ou humanitaires.

RIGOLETTO

8, rue du Guichet - ☎ 06 80 65 46 16
✉ assoc.rigoletto@hotmail.fr

Atelier semi-individuel de chant de variété et lyrique pour adultes (à partir de 16 ans). Tous niveaux

ROCK'N'DANCE CLICHY

☎ 06 40 31 52 55
✉ rockndance-clichy@gmail.com
🌐 rockndance-clichy.com

Pratique de la danse rock classique et de la salsa cubaine : cours hebdomadaires

SOCIÉTÉ HISTORIQUE ET ARCHÉOLOGIQUE DE CLICHY

Maison des associations Aimé Césaire
80, boulevard du Général Leclerc
☎ 01 47 37 57 79

✉ contact@shac-clichy.fr
Conférences, expositions et recherches archéologiques

SOCIÉTÉ PHILATÉLIQUE ET CARTOPHILE DE CLICHY

Maison des associations Aimé Césaire
80, boulevard du Général Leclerc
☎ 06 19 67 26 34

✉ frederique.perruchon@sfr.fr
Echanges entre collectionneurs de timbres, cartes postales, plaques de muselets.... , participation aux expositions





TEMPO 92

✉ contact@associationtempo.eu

🌐 associationtempo.eu

📘 tempo92

Organisations de jams sessions (scène ouverte aux musiciens et à tout public)

Atelier Pim Poum : éveil musical autour des percussions brésiliennes pour les enfants à partir de 3 ans

Accueil musical enfants-parents bb Pim pour les enfants de 0 à 3 ans

Siestes musicales et poétiques Tem'pose organisées en partenariat avec l'ATE et la chanson en scène.

TIMBAO

116, Boulevard Victor Hugo

☎ 06 62 85 55 31

✉ timbaoprod@gmail.com

🌐 timbao.fr

Pratique de la samba-reggae - percussions afro-brésiliennes- au sein d'un ensemble : ateliers tous niveaux, spectacles de rue, sur scène, stages, team-building.

TKO

132, boulevard Victor Hugo

☎ 06 08 09 42 77

✉ assotko@hotmail.fr

🌐 associationtko.blog4ever.com

Pratique de la danse street jazz, salsa et danse orientale. Pour adultes

LAMES DE L'ESTOC

1, rue du Docteur Emile Roux

☎ 01 47 39 25 10 / 06 11 02 72 74

✉ françois.cardinaloi@orange.fr

✉ laurence.sainseaux@gmail.com

Promouvoir l'escrime artistique et le jeu théâtral

ASSOCIATION JET 7 KARIBÉENNE

41, rue Madame de Sanzillon

☎ 06 16 10 06 61

✉ pcdagnet@gmail.com

Promotion de la culture, le sport et la formation en France et dans le monde. Production et de diffusion de l'art sous toutes ses formes

LA NOSTRA COMPAGNIE

95, rue Martre

✉ lanostraco@gmail.com

Promouvoir le théâtre amateur, produire et diffuser des œuvres, produire et créer

TU CHANTES UN COUP

6, rue du Port

☎ 06 85 37 74 11

✉ olivier@avocat-ledru.com

Développer la pratique du chant choral, la formation et l'éducation musicale

SYNERGIES THÉÂTRE

Maison des associations Aimé Césaire

80, boulevard du Général Leclerc

☎ 06 50 49 90 38

🌐 synergies-theatre.com

🌐 linkedin.com/synergies-theatre

✉ synergiestheatre@gmail.com

📘 Synergies-Théâtre

Créer des spectacles pour tout public, développer l'expression et la création par le théâtre, la danse des ateliers et des formations

UTATSU ZA

9, rue Fernand Pelloutier

☎ 06 34 26 03 78 - ✉ nkajio@neuf.com

Promouvoir la culture japonaise, les arts vivants et les arts plastiques ainsi que la musique, création, animation, représentation, écriture, enseignement et formation

ZOMZOM ET SES AMIS

44, rue du Général Roguet (appt 21)

☎ 06 23 19 47 12

✉ zomzometsesamis@gmail.com

Danse orientale et folklore du monde arabe



VIE CITOYENNE



AGORA KARAYIB

Maison des associations Aimé Césaire
80, boulevard du Général Leclerc

☎ 06 10 61 22 19

✉ agorakarayib92@gmail.com

Promouvoir la culture caribéenne, transmettre aux générations futures les valeurs et symboles de notre identité créole, organiser des activités culturelles et sportives, participer à des oeuvres sociales et de solidarité et inciter nos compatriotes à participer activement à la vie citoyenne.

L'Antimonotonie

11 avenue Anatole France

☎ 06 17 19 67 72

✉ cie.antimonotonie@gmail.com

🌐 antimonotonie.fr

Objet : créer, produire et diffuser des spectacles musicaux

AMAP DE LA GARENNE (Association pour le Maintien de l'Agriculture Paysanne)

8, rue Fanny

☎ 06 59 051 89 98

✉ amapdelagarenne@laposte.net

🌐 amapdelagarenne-clichy.fr

Association pour le maintien de l'agriculture paysanne

ARTISANS DU MONDE

☎ 01 47 91 11 90 - 01 83 62 83 93

✉ info@artisansdumonde.org

✉ artisansdumonde627@orange.fr

🌐 artisansdumonde.org

Réseau de distribution associatif et militant en faveur du commerce équitable

ARTISANS LIBRES - Terre Eiffel

19, rue Pierre Béregovoy

☎ 06 22 74 00 72

✉ artisanslibres@gmail.com

Créer un écofab, un atelier associatif de création et de production sans électricité afin de promouvoir une économie respectueuse de l'environnement, accueillir des projets d'artistes, d'artisans et d'associations partageant les mêmes valeurs et promouvoir l'écologie et le respect des animaux.

ASSOCIATION CLICHOISE DES AMIS ET COMPATRIOTES DE L'OUTRE-MER (ACADOMEF)

Maison des associations Aimé Césaire
80, boulevard du Général Leclerc

✉ acadomef@yahoo.com

🌐 acadom.org

Actions et manifestations à caractère culturel, traditionnel, folklorique et sportif. Soutien aux amis clichois de l'Outremer

ASSOCIATION EMN GAMES

30-32 rue Henri Barbusse

☎ 07 87 59 76 66

✉ berne.valentine@gmail.com

Organiser des événements autour de jeux variés

ASSOCIATION FRANCO TAMOUL DE CLICHY

5, bis rue Madame de Sanzillon

☎ 06 76 13 44 39

✉ satchi.kandiah@hotmail.fr

Association Franco Tamoul de Clichy Social, culturelle, langue maternelle (Tamoul) et soutien scolaire



ASSOCIATION LES GRENAIERS DE CLICHY

84, Rue Martre

☎ 06 51 35 59 42 / ✉ cagoudjil@free.fr

jeux avec figurine Historique et stratégique et fantastique

ASSOCIATION POUR LA TAXATION DES TRANSACTIONS FINANCIÈRES ET L'ACTION CITOYENNE (ATTAC)

60, quai de Clichy

☎ 06 33 30 50 22

✉ nathalie.levray@wanadoo.fr

🌐 92.site.attac.org

Produire et communiquer de l'information, promouvoir l'éducation populaire, mener des actions de tous ordres en vue de la reconquête, par les citoyens, du pouvoir que la sphère financière exerce sur tous les aspects de la vie politique, économique, sociale et culturelle dans l'ensemble du monde.

ASSOCIATION APAC

3 rue Marc Sangnier - ☎ 06 84 65 41 76

✉ asso.apotreamourduchrist@gmail.com

Dimension spirituelle centrée sur l'organisation des pèlerinages, promouvoir la rencontre, le partage et la vie fraternelle

ASSOCIATION DE SOLIDARITÉ DES MAROCAINS DE CLICHY

11, rue Antonini - ☎ 01 47 91 11 90

✉ asmclichy@gmail.com

Association sportive et culturelle. Échanges socio-culturels franco-marocains

ASSOCIATION FESTIVE DE CLICHY

✉ association.festive@hotmail.fr

✉ association.festive@laposte.net

Organisation de soirées, sorties et voyages en faveur de l'amitié et de la convivialité entre Clichois

B.LIVE

130, boulevard du Général Leclerc

☎ 06 07 24 41 20 / 06 76 18 80 08

✉ b.live@live.fr

Échanges culturels internationaux, découverte de nouveaux talents artistiques par l'intermédiaire du spectacle vivant, des contes et lectures

ENERGIES NOUVELLES EN ILE-DE-FRANCE (EN-IDF)

32, rue Georges Boisseau

✉ contact@en-idf.fr

🌐 en-idf.fr

LES BRIGADES VERTES

Résidence Jean Moulin - 86 bis, rue Martre

☎ 07 51 10 95 23

✉ brigades.vertes@yahoo.fr

🌐 bvclichy.com

Participer à la lutte contre la désertification, au développement, à la préservation et à la promotion des espaces naturels ; contribuer à l'éducation notamment par la sensibilisation en milieu scolaire, au Sahel et en particulier au Sénégal.

L'association se propose aussi de réaliser un pont Europe Afrique et est à l'initiative de jumelages entre des écoles de Clichy et des écoles au Sénégal.

CLICHY MADAGASCAR

Maison des associations Aimé Césaire

80, boulevard du Général Leclerc

☎ 06 82 86 40 47

Pour la section humanitaire :

☎ 01 47 31 23 83 - ✉ hrabary@yahoo.fr

🌐 clichymadagascar.free.fr

Promotion de Madagascar et de sa culture à travers des manifestations et des actions caritatives, culturelles, sociales et sportives



COMITÉ DÉPARTEMENTAL DES MÉDAILLÉS DE LA JEUNESSE DES SPORTS ET DE L'ENGAGEMENT ASSOCIATIF (CDMJSEA92) 80, BOULEVARD DU GÉNÉRAL LECLERC

☎ 06 51 35 59 42

✉ cdmjsea92@gmail.com

🌐 cdmjsea92.sportsregions.fr

vous aider à constituer votre dossier de médaillés

COUTURE STYLE

30, rue Fernand Pelloutier

☎ 07 58 35 42 36 - 🌐 couture-style.fr

couturestyle.association@gmail.com

Faire découvrir et initier à la couture les personnes de tous âges à travers des cours et des ateliers, organiser des événements

D'UN LIVRE À L'AUTRE

15, rue du Docteur Emile-Roux

☎ 06 20 42 23 71

✉ dunlivrealautre1@gmail.com

Promotion de la littérature jeunesse afro-caribéenne et internationale : référencement d'ouvrages, lectures publiques, revue littéraire, formation à la littérature jeunesse et à la lecture à voix haute, Salon du livre jeunesse afro-caribéen.

L'ÉCOLE DU CHAT DE CLICHY

81, rue Villeneuve - ☎ 01 47 31 59 35

✉ contact@ecoleduchat-clichy.fr

🌐 ecoleduchat-clichy.fr

Protection, stérilisation, identification (par tatouage ou puce électronique) et suivi sanitaire des chats libres ou abandonnés de Clichy et ses environs. Sensibilisation du public sur le bien-être félin.

FRATERNITÉ PARIS KABOUL

121, rue Henri Barbusse

☎ 06 23 78 17 72

✉ marietherese.ziai@orange.fr

🌐 fraternite-paris-kaboul.com

Aide à la population en Afghanistan, dans les domaines de la santé et l'éducation

FRUITS DU DÉSERT

Maison des associations Aimé Césaire

80, boulevard du Général Leclerc

☎ 06 64 72 49 46 / 06 36 92 02 28

✉ fruitsdudesert@yahoo.fr

Rencontres et échanges interculturels, enseignement des langues (arabe, anglais, espagnol)

JASFA

☎ 01 47 39 78 93

✉ jasfa.asso@yahoo.com

Aide à la population locale d'Haïti en matière de soins (dispensaire)

JOUEZ LE JEU

✉ jouez-le-jeu@hotmail.fr

🌐 jouez-le-jeu.fr

Rendez-vous tous les vendredis pour jouer à un grand nombre de jeux de société, de plateau, de cartes, de figurines et plus encore! Si vous avez la passion des jeux n'hésitez pas à venir nous rencontrer pour faire de nouvelles connaissances et découvrir de nouveaux jeux.



JUVENIOR

2 rue Charles Paradinas 92110 Clichy

☎ 06 50 48 41 79

✉ lea.juvenior@hotmail.com

🌐 juvenior.com/

Juvenior est un dispositif de l'Institut des Hauts-de-Seine à destination des personnes de plus de 65 ans de la ville de Clichy. Son objectif est de créer du lien social et de retarder l'apparition des premières fragilités chez les seniors en proposant des activités quotidiennes gratuites (sport, bien-être, visites guidées, informatique, travaux manuels, dépestages...).

KAMU

8, rue Fanny - ☎ 06 13 45 22 06

✉ kamu.clichy@mailoo.org

Café associatif, lieu de rencontre, écoute mutuelle, solidarité afin de créer du lien et briser l'isolement (ateliers, concerts, animations diverses, etc.)

LIGUE DES DROITS DE L'HOMME

Maison des associations Aimé Césaire

80, boulevard du Général Leclerc

✉ clichy92@ldh-france.org

Défense des Droits de l'Homme

LIRE ET FAIRE LIRE

☎ 07 78 47 55 84

✉ moniquecaille18@gmail.com

Promotion et développement du goût de la lecture dans le cadre de l'opération nationale « Lire et faire lire »

LES LUCETTES

☎ 07 62 45 99 48

✉ leslucettesassociation@gmail.com

Éduquer, sensibiliser par l'information et la formation à l'alimentation durable, raisonnée, biologique de proximité et de saison accessible à tous

Lun'endo

☎ 06 51 11 55 45 - ✉ lunendo@outlook.fr

Informé et sensibiliser le public aux maladies gynécologiques telles que l'endométriose et la fibromyalgie par le biais de différents supports et manifestations.

OFFICE DES ÉCHANGES EUROPÉENS ET INTERNATIONAUX

✉ vanessa.vuichard@yahoo.fr

Organisation, développement et promotion des échanges européens et internationaux de la Ville de Clichy dans le domaine associatif, scolaire et économique.

PORTUGAIS DE CLICHY

2, rue Jean Walter

☎ 01 47 39 87 40

✉ portugaisdeclichy@gmail.com

Association des Portugais de Clichy

PRÉVENTION ROUTIÈRE - COMITÉ DÉPARTEMENTAL DES HAUTS-DE-SEINE

4, rue Ventadour - 75001 Paris

☎ 01 44 15 27 15

✉ preventionroutiere92@wanadoo.fr

✉ aprif@preventionroutiere-asso.fr

🌐 preventionroutiere.asso.fr

Sensibilisation à la prévention routière des enfants et des seniors. Stages de récupération de point. Lutte contre les accidents de la route par l'information, l'éducation routière, la sensibilisation des usagers.



SIGUIDIA (Association des femmes africaines de Clichy-la-Garenne)

41, rue Madame de Sanzillon

☎ 06 51 75 70 26

✉ f.bouare@laposte.net

Défense des droits des femmes et lutte contre les discriminations et injustices. Cours d'alphabétisation, soutien scolaire et activités manuelles (couture). Coopération internationale.

SOLIDARITÉS INTERNATIONALE

89, rue de Paris - ✉ info@solidarites.org

Actions humanitaires à l'international.

ASSOCIATION LA SOCIÉTÉ DU PARTAGE

☎ 06 64 40 85 53 - ✉ contact@

societedupartage.fr

Mutualisation d'objets, aide à la réparation et programmation d'événements

TAMAYNUT FRANCE

ASSOCIATION FRANCO-BERBÈRE

84 bis, rue Martre - ☎ 06 65 29 62 18

✉ tamaynutfrance2002@gmail.com

Promotion de la langue amazighe.

UNION DES COMORIENS DE CLICHY

☎ 06 59 36 52 49

Aide aux jeunes : formation, communication, culture, alphabétisation, coopération scolaire, sorties et animations diverses.

ASSOCIATION SOUTIEN ET ESPOIR

112, Rue Martre

Accueil : jeudi 14h - 18h

samedi 14h - 17h30

Permanence téléphonique :

☎ 07 67 00 85 67

✉ soutienetespoir@homail.com

🌐 soutienetespoir.com

L'Association fournit un soutien caritatif crucial aux personnes vulnérables: cours de français et insertion professionnelle, services d'écrivain public, soutien à la scolarité des enfants, sorties culturelles et ateliers bien-être.

ISSEMOU

104, boulevard Jean Jaurès

☎ 06 77 72 93 99 / 06 89 40 17 13

✉ liseguyard@yahoo.fr

Créer une dynamique de développement et de promotion de l'arrondissement de Ndikinimeki et de ses populations dans la région Banen au Cameroun



ENFANCE & JEUNESSE



PETITE ENFANCE

LES BOUT'CHOUX

12, rue de Belfort - ☎ 06 51 42 98 96

✉ mamboutchoux@gmail.com

Maison d'assistantes maternelles et accueil petite enfance

LES PETITS OURSONS

29, bis rue de Paris - ☎ 06 51 32 92 73

✉ lespetitsoursonsmam@gmail.com

Maison d'assistantes maternelles, accueil petite enfance et périscolaire

LE BLÉ EN HERBE

30, rue Georges Boisseau

☎ 01 47 39 80 61

✉ behpresidence@gmail.com

Crèche parentale. Lieu de garde géré et administré par les parents

CROIX ROUGE

39, rue du Landy

☎ 06 16 56 10 83 / 01 47 84 55 10

✉ crf.clichy@wanadoo.fr

Crèche familiale

ESPACE MÔMES

34 bis, rue Madame de Sanzillon

☎ 01 47 37 74 85

✉ espacesmomes@orange.fr

Accueil, écoute et accompagnement des enfants et de leur famille

SIL0

17, rue de Paris - ☎ 07 53 86 98 30

✉ silo.vision-projet@outlook.com

✉ adele.amon@hotmail.com

f association SILO

Accueillir, aider les enfants et les familles en grande précarité, en France et à l'étranger

ENFANCE ET ÉDUCATION

ASSOCIATION AFEV

176 bis avenue de la République -

Bureau 103 - 92000 Nanterre

☎ 01 47 24 31 93

✉ hauts-de-seine@afev.org

Crée du lien entre campus et quartiers en développant des programmes de solidarité dans lesquels les étudiants s'engagent auprès des enfants, des jeunes des quartiers populaires.

ACADEMIC SUCCESS

41, rue Villeneuve

☎ 06 19 72 14 26

✉ academicsuccess92110@outlook.com

Soutien pédagogique aux élèves afin de développer leurs connaissances et éviter leur décrochage scolaire

ASSOCIATION LES GAVROCHES

☎ 06 27 67 52 80

✉ lesgavroches.clichy@gmail.com

Association de parents d'élèves qui favorise l'établissement de bonnes conditions de développement, d'épanouissement, de bien-être, d'intégration et de sécurité des enfants dans leur environnement scolaire quotidien

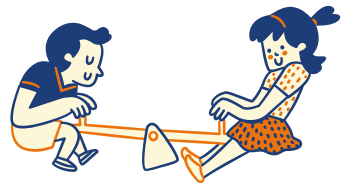

TEMPO 92

✉ contact@associationtempo.eu

Organisations de jams sessions (scène ouverte aux musiciens et à tout public)
Atelier Pim Poum : éveil musical autour des percussions brésiliennes pour les enfants à partir de 3 ans
Accueil musical enfants-parents bb Pim pour les enfants de 0 à 3 ans
Siestes musicales et poétiques Tem'pose organisées en partenariat avec l'ATE et la chanson en scène».

A.D.P.E.P 92 (ASSOCIATION DES PUPILLES DE L'ENSEIGNEMENT PUBLIC)

58, rue des Écoles - 92700 Colombes
☎ 01 40 84 55 10 - ✉ pep92@orange.fr
✉ pep92@ac-versailles.fr
🌐 pep92.ac-versailles.fr

Assistance matérielle et morale aux enfants et adolescents en difficulté

ENTRESENS

19, rue Pierre Bérégovoy
☎ 06 80 57 96 55
✉ contact@entresens.fr

Organisation de toutes activités à caractère culturel ou à visée pédagogique (soutien scolaire en cours particuliers cours collectifs et stages, ateliers philo et littéraires, universités populaires...)

FCPE UNION LOCALE DE CLICHY

80, boulevard du Général Leclerc

☎ 06 60 64 86 41

✉ ulfcpe.clichy@gmail.com

Association des parents d'élèves de Clichy, de la maternelle au lycée qui permet aux parents de se rencontrer, de s'informer, d'échanger et de remplir leur rôle au sein de la communauté éducative.

S.A.I.S. 92 - GRANDIR À L'ÉCOLE

RTE - Immeuble le Fontanot
29, rue des Trois Fontanot - 92024 Nanterre
☎ 01 49 01 37 26

✉ sais92@wanadoo.fr - 🌐 sais92.fr

Service d'accompagnement et d'information pour la scolarisation des élèves handicapés

ENTRAIDE SCOLAIRE AMICALE ANTENNE LOCALE

1-3, rue Frédéric 75020 Paris

☎ 06 80 24 74 76

✉ florence.rosenfeld@dbmail.com

🌐 clichy@entraidescolaireamicale.org

Accompagner des enfants en difficulté scolaire pour les conduire vers la réussite et l'autonomie

BE A BEE

☎ 06 47 91 58 44 - ✉ contact@beabee.fr

Cours d'anglais pour enfants

SCOUTS ET GUIDES DE FRANCE - CLICHY

☎ 06 75 44 29 68

✉ scoutdeclichy@tedithbo@yahoo.fr

✉ scoutdeclichy@gmail.com

Mouvement catholique pluraliste ouvert à tous les jeunes sans distinction de religion, et agréé « Mouvement d'Éducation Populaire »



ÉCLAIREUSES ET ÉCLAIREURS UNIONISTES DE FRANCE

☎ 01 42 70 52 20 - ✉ sn@eeudf.org

**Mouvement de scoutisme protestant
ouvert à tous**

GRAINES DES SAVOIRS

☎ 07 69 00 42 42

✉ mouna.berkhous@laposte.net

**Activités éducatives, sociales,
culturelles et sportives**



ENYA (ENSEMBLE NOUS Y ARRIVERONS)

9, rue Jean Walter - ☎ 06 17 33 36 25

✉ enya.asso@gmail.com

**Accompagner les jeunes dans leur
vie scolaire et leur orientation
professionnelle**

JEUNESSE ET PRÉVENTION

ÉCOLE DE LA 2E CHANCE 92

51, rue Pierre - ☎ 01 41 05 92 60

✉ info@e2c92.fr - 🌐 e2c92.fr

**Une formation en alternance et un
accompagnement personnalisé pour
trouver son métier**

L'ESSOR (ASSOCIATION BUZENVAL)

13 bis, rue Morice - ☎ 01 47 30 73 73

✉ ps.clichy@lessor.asso.fr

**Service prévention spécialisée et actions
de prévention en direction de la jeunesse**

MISSION LOCALE

Maison du Développement Économique
et de l'Emploi - Centre Administratif -

90bis, rue Martre

☎ 01 47 15 95 60

✉ missionlocale@mlclichy.org

🌐 mlclichy.org

**Accueillir, informer, conseiller, aider
et accompagner les jeunes de 16 à
25 ans dans leur insertion sociale et
professionnelle (emploi, formation,
logement, santé, culture, loisirs, etc.)**

NEWCITYZENS

☎ 06 20 99 22 98

✉ newcityzens@gmail.com

**Promotion et soutien des initiatives
citoyennes, réseau citoyens-citoyens
pour améliorer la qualité de vie à
Clichy, et sensibilisation des jeunes aux
notions de citoyenneté, de solidarité et
d'engagement.**

MAISON DES ADOLESCENTS 92

2 bis, rue du Château
92200 Neuilly-sur-Seine

☎ 01 41 23 92 92

✉ maisondesados92@gmail.com

**L'accès aux différents dispositifs d'aide
auprès des adolescents et leurs familles**



DÉVELOPPEMENT ÉCONOMIQUE



CLICHY ENTREPRENDRE

9, rue Pasteur

☎ 06 15 90 12 10

✉ communication@clichyentreprendre.fr

Soutien et accompagnement des créateurs et chefs d'entreprises

CLICHY MOUV'92

80, boulevard Général Leclerc

☎ 06 12 96 82 62

✉ contact@clichymouv92.com

🌐 clichymouv92.com

Association de commerçants

FRANCE ACTIVE METROPOLE

123 rue Salvador Allende

92000 Nanterre - Hauts-de-Seine

☎ 1 49 67 00 49

✉ accueil92@franceactive-metropole.org

Soutien à l'entrepreneuriat et accompagnement des porteurs de projets

COMITÉ DES ARTISANS, COMMERCANTS ET CHEFS D'ENTREPRISE DE CLICHY

56, rue de Neuilly

☎ 06 51 90 06 77 / 01 57 64 01 80

✉ ace92110@gmail.com

Association de commerçants



EMPLOI, INSERTION & FORMATION

— Les métiers de la sécurité

Deux formations en
alternance.

Bac Pro Métiers de la Sécurité

**BTS Management
Opérationnel de la S**





92 MÉDIAS

Maison des associations Aimé Césaire

80, boulevard du Général Leclerc

☎ 01 47 30 43 49

✉ 92medias@free.fr - 🌐 92medias.free.fr

Réalisation dans la ville de Clichy et plus généralement dans le département des Hauts de Seine d'un programme d'éducation visant à favoriser la sensibilisation, la formation et l'utilisation des outils bureautiques, multimédia et Internet aux franciliens éloignés de ces technologies et aux personnes voulant se perfectionner dans ces différents domaines.

ALPHA B

Maison des associations Aimé Césaire

80, bd du Gal Leclerc - ☎ 06 03 68 75 98

✉ clichyalphab@gmail.com

🌐 alphabclichy.fr

Enseignement du français auprès des populations immigrés en France

ARDEUR

3, rue de la Gare - 92300 Levallois-Perret

☎ 01 47 37 44 00 - ✉ levallois@ardeur.org

🌐 ardeur.org

Aide à la réinsertion pour les demandeurs d'emploi, notamment dans le domaine des services à la personne

L'ÉCOLE FRANÇAISE DES FEMMES

2, rue Charles Paradinas

☎ 06 59 59 09 88

✉ effclichy-la-garenne@outlook.fr

Cours de français langue étrangère

E.S.A.T. LES BOULEAUX



Établissement et service d'aide

par le travail - Site des Barbaniers

4, place du Village - 92230 Gennevilliers

☎ 01 47 56 16 09

Insertion professionnelle des personnes reconnues travailleurs handicapés

SOLICYCLE

14, rue Martre - ☎ 01 42 70 84 99

✉ clichy@solicycle.org - **Ateliers d'autoréparation et vente de vélos, promotion du vélo, insertion professionnelle**

SOLIDARITÉ FORMATION MÉDIATION (SFM) - RELAIS DAGOBERT



9, rue du Maréchal de Lattre de Tassigny

☎ 01 47 31 37 08

✉ sfmclichy@gmail.com

🌐 sfm-clichy.fr

Accès aux savoirs et aux droits : halte-garderie, accompagnement scolaire, ateliers de socialisation pour adultes, relais d'accès au droit, soutien à la parentalité



LOGEMENT



AILCS

1, rue Marc Sangnier

✉ ailc5.92110@gmail.com

**Information aux adhérents,
organisation et défense des intérêts des
locataires**

AMICALE 16 GUSTAVE EIFFEL

16, avenue du Général Leclerc

✉ amicale.16.ge@gmail.com

**Organisation de la défense des intérêts
des résidents**

AMICALE C.N.L. BOISSEAU

39, rue Georges Boisseau

☎ 01 47 31 02 24 - 06 71 33 73 36

✉ pariscochet@gmail.com

Défense des droits des locataires

AMICALE C.S.F. BARDIN

5, rue Bardin

☎ 01 42 70 92 49 - ✉ csfbardin@free.fr

AMICALE C.S.F. TEINTURIERS

1, rue des Droits de l'Homme

☎ 06 76 65 40 35 / 01 47 30 00 31

✉ csf.teinturiers@orange.fr

AMICALE RÉSIDENCE MOZART

32, rue G. Boisseau - ☎ 06 64 26 04 11

✉ amicale.mozart@yahoo.fr

Défense des intérêts des locataires

COORDINATION DES AMICALES C.N.L. ET AMICALE BONAMY - CONFÉDÉRATION NATIONALE DU LOGEMENT

94, rue Martre - ☎ 01 47 31 43 28

**Défense des intérêts des locataires
sur toutes les questions concernant
L'habitat et l'urbanisme**

COORDINATION C.S.F. ET AMICALE JEAN MOULIN - CONFÉDÉRATION SYNDICALE DES FAMILLES

88, rue Martre - ✉ csf.clichy@gmail.com

**Coordination de la réflexion et de
l'action des amicales locataires
membres de la C.S.F.**



DEVOIR DE MÉMOIRE



F.N.A.C.A. (Fédération Nationale des Anciens Combattants en Algérie, Maroc et Tunisie)

✉ fnacaclichy@yahoo.fr

Permanences : 1^{er} et 3^e mardi du mois, de 10h à 12h.

Défense des droits matériels et moraux de tous ceux qui ont pris part à la guerre d'Algérie, et aux combats du Maroc et de la Tunisie

F.N.A.M.E. - OPEX (Fédération Nationale des Anciens des Missions des Opérations Extérieures)

Permanences : mardi et jeudi, de 15h à 19h

✉ rakoto.pierre@yahoo.fr - ✉ frederik@rockfm.mobi - 🌐 fname-opex.com

Aide aux Compagnons et blessés en missions extérieures, à la réinsertion, devoir de Mémoire, Compagnie de jeunes porte-drapeaux, lien Armée – Nation agréé auprès de l'Éducation nationale

F.N.D.I.R.P. (Fédération Nationale des Déportés, Internés, Résistants, et Patriotes)

Maison du combattant -

18, rue Gesnouin Clichy - 📞 06 85 43 40 95

✉ jeanpierreraynaudclichy@gmail.com

Permanence le 1^{er} mardi du mois, de 10h à 12h

Mémoire de la Résistance et de la Déportation Concours National de la Résistance et de la Déportation

UNION LOCALE ACVG UFAC

Maison du combattant - 18, rue Gesnouin Clichy - ✉ fouille.pierre@orange.fr

📞 06.73.93.27.58 - Permanence le 1^{er} dimanche du mois, de 10h à 12h, sur rendez-vous.

En ce jour du 79^{ème} anniversaire de la victoire si chèrement acquise, assurons nous que ces page de notre histoire soient transmises aux jeunes génération.

LA MÉDAILLE MILITAIRE

Section départementale Clichy – Levallois

18, rue Gesnouin - 📞 01 57 64 15 93

Permanence : sur rendez-vous.

Regroupement des titulaires des médailles militaires

U.N.C.

34e section de l'Union Nationale des Combattants

✉ alaintoutain1@gmail.com

✉ uncclichy@gmail.com

Permanence le 1^{er} dimanche du mois, de 10h à 12h.

Accueil des anciens combattants, demande de carte du Combattant, des ressortissants de l'O.N.A.C. – V.G. et entraide

SOUVENIR FRANCAIS comité Clichy - Asnières

Maison du combattant - 18, rue Gesnouin Clichy

📞 01 47 33 37 23

✉ xmelard@hotmail.fr

🌐 souvenir-français-asnières-clichy.fr

Permanence : sur rendez-vous

Conserver la mémoire de ceux qui sont morts pour la France en entretenant leurs tombes . Participer et organiser des cérémonies patriotiques.

Transmettre aux jeunes générations le flambeau du Souvenir



**VÉTÉRANS - OPEX (Association de la
4^e Génération du Feu, section locale de
Clichy)**

✉ calamarasse@yahoo.fr

🌐 veterans-opex.fr

Permanence tous les lundis, de 19h à 21h,
sur rendez-vous

***Aider au retour à la vie civile, devoir de
mémoire***

**ORDRES NATIONAUX S.M.L.H. (Société des
Membres de la Légion d'Honneur)**

✉ jacky.laurent16@orange.fr

Permanence : sur rendez-vous

**POUR TOUT RENSEIGNEMENT :
LA MAISON DU COMBATTANT
18, rue Gesnouin 📞 01 57 64 15 93
Association d'Anciens Combattants
et des Victimes de Guerre**





TOUS LES FRANÇAIS

La France a perdu une bataille
La France n'a pas perdu la guerre!
L'ouvrant de rencontre ont pu
éviter la panique, obliant
le pays à la servitude
une guerre
vraie liberté

dans le sacrifice
votre patrie est en

1940
1944
1945
1946
1947
1948
1949
1950
1951
1952
1953
1954
1955
1956
1957
1958
1959
1960
1961
1962
1963
1964
1965
1966
1967
1968
1969
1970
1971
1972
1973
1974
1975
1976
1977
1978
1979
1980
1981
1982
1983
1984
1985
1986
1987
1988
1989
1990
1991
1992
1993
1994
1995
1996
1997
1998
1999
2000
2001
2002
2003
2004
2005
2006
2007
2008
2009
2010
2011
2012
2013
2014
2015
2016
2017
2018
2019
2020
2021
2022
2023
2024

MAIRIE DE CLIGNY-SUR-ORNE
15-18-46
ET LA MUNICIPALITE

1940
1944
1945
1946
1947
1948
1949
1950
1951
1952
1953
1954
1955
1956
1957
1958
1959
1960
1961
1962
1963
1964
1965
1966
1967
1968
1969
1970
1971
1972
1973
1974
1975
1976
1977
1978
1979
1980
1981
1982
1983
1984
1985
1986
1987
1988
1989
1990
1991
1992
1993
1994
1995
1996
1997
1998
1999
2000
2001
2002
2003
2004
2005
2006
2007
2008
2009
2010
2011
2012
2013
2014
2015
2016
2017
2018
2019
2020
2021
2022
2023
2024

SANTÉ & HANDICAP





**ASSOCIATION D'AMIS ET PARENTS
D'ENFANTS HANDICAPÉS MENTAUX
(A.P.E.I. BOUCLE DE SEINE)**

1, bd Charles de Gaulle - 92 700 Colombes

☎ 01 42 42 19 91

✉ siege-social@apei-bs.asso.fr

**Défense des intérêts des familles
et des personnes handicapées mentales**



**UNION NATIONALE DES ASSOCIATIONS
DE PARENTS, DE PERSONNES
HANDICAPÉES MENTALES ET DE
LEURS AMIS DES HAUTS-DE-SEINE 92**

119/121, Grande Rue - 92 310 Sèvres

☎ 01 41 14 06 30 - ✉ info@unapei92.com

🌐 unapei92.org

**Aides et soutien aux parents et familles
d'enfants handicapés. Ateliers, loisirs,
activités sportives, culturelles en direction
des personnes handicapées mentales**



**EXTERNAT MÉDICO-PÉDAGOGIQUE
LES TILLEULS**

21, rue du Docteur Émile Roux

☎ 01 41 40 80 90

✉ emp-tilleuls@apei-bs.asso.fr

🌐 emp-tilleuls@apei-bs.com

**Externat médico-pédagogique,
d'enfants et adolescents handicapés
atteints de déficience intellectuelle.
Répond à leurs besoins éducatifs et
thérapeutiques.**



FOYER MÉDICALISÉ « LES ROSEAUX »

24/26, rue Charles Paradinas

☎ 01 47 37 96 56

✉ fam-roseaux@apei-bs.asso.fr

**Foyer d'accueil médicalisé pour adultes
handicapés (A.F.M.)**

**AIDES TERRITOIRE NORD-OUEST
ÎLE-DE-FRANCE**

55, rue Volant - 92 000 Nanterre

☎ 01 47 21 89 58

✉ apedreros@aides.org

🌐 aides.org

**Lutte contre le Sida et les hépatites.
Accueil individuel ou collectif mixte.
Groupe de parole de femmes, actions
de prévention, programme d'aide à
domicile en direction des personnes
atteintes du VIH**

AFA CROHN RCH FRANCE

15, rue de la Forge Royale 75011 Paris

☎ 01 801 821 81

✉ Info-accueil@afa.asso.fr

🌐 afa.asso.fr

**Sensibilisation, information et soutien
pour les Maladies Inflammatoires de
l'Intestin : maladie de Crohn et RCH**

**AMVF (ASSOCIATION DES MALADES
DES VAISSEAUX DU FOIE)**

Hôpital Beaujon

100, boulevard du Général Leclerc

☎ 06 09 51 59 72

✉ contact@amvf.asso.fr

**Accueil, accompagnement, soutien
et informations aux malades et leurs
proches**

L'ATRACE

☎ 06 32 45 36 39

✉ associationlatrace@orange.fr

✉ jafmabro@live.fr

**Accueil de jeunes de 6 à 18 ans et leur
familles, confrontés aux difficultés d'une
orientation spécifique ; accueil par des
professionnels du domaine médico-social,
psycho-social et pédopsychiatrique ayant
un engagement en psychanalyse.
Pratique d'activités artistiques et
créatives, suivi psychologique**





SIAM APAJH 92 – Service pour l'intégration des Aveugles et des Malvoyants des Hauts-de-Seine

14, av. du G^{al} de Gaulle - 92 150 Suresnes

☎ 01 41 44 88 10

✉ siam92@apajh.asso.fr

🌐 apajh.org

Pour la dignité, la citoyenneté, l'intégration professionnelle et sociale des personnes handicapées



ASSOCIATION CÉCILE SALA

14, av. du G^{al} de Gaulle - 92 150 Suresnes

☎ 01 41 18 02 66

✉ info@cecilesala.asso.fr

Insertion des aveugles, des malvoyants et des personnes handicapées

ASSOCIATION DE L'HÔPITAL NORD 92

Centre Victor Segalen - 75, av. de Verdun

92 390 Villeneuve-la-Garenne

☎ 01 47 92 40 00

✉ contact@victor-segalen.fr

Activités collectives à visée thérapeutique aux patients (ou non) du Centre concernés par une problématique addictologique. Consultations ambulatoire en addictologie



APF FRANCE HANDICAP

1 bis, avenue du Général Galliéni

92 000 Nanterre - ☎ 01 41 91 74 00

✉ dd.92@apf.asso.fr

✉ apf92dd@wanadoo.fr

🌐 apf.asso.fr

Autonomisation et intégration des personnes handicapées

ASSOCIATION

DES PROFESSIONNELS DE LA SANTÉ

25, allées Léon Gambetta

☎ 01 42 70 93 23

Collecte de déchets médicaux et études dans le domaine de la santé



ASSOCIATION VALENTIN HAÜY

5, rue Duroc - 75 343 Paris Cedex 07

☎ 01 44 49 27 27 - ✉ avh@avh.asso.fr

🌐 avh.asso.fr

Soutien aux aveugles et aux déficients visuels pour l'accès à la culture et à la vie professionnelle



AU NOM DE CELLES

1 rue, Gustave Eiffel

☎ 06 16 74 58 13 / 01 46 39 45 67

✉ aunomdecelles@live.fr

Soutien à l'accès gratuit à la culture et aux loisirs pour les femmes atteintes de cancer

AUTISTES SANS FRONTIÈRES

53, rue d'Arthelon - 92 190 Meudon

☎ 0 67 11 92 45

✉ autistessansfrontieres92@gmail.com

Pour les personnes ou parents de personnes présentant un des troubles de l'autisme, aide à la conception des projets de vie, et à la meilleure insertion possible dans la société



LES AUXILIAIRES DES AVEUGLES

71, avenue de Breteuil - 75 015 Paris

☎ 01 88 32 31 40

✉ contact@lesauxiliairesdesaveugles.asso.fr

Organisation et mise en œuvre de services d'entraide aux personnes handicapées



COMITÉ PÉRINATAL DU NORD DES HAUTS-DE-SEINE (C.P.N. 92)

Réseau Ville-hôpital, médico-psycho-social.

PMI - rue Julien Mocquard

92230 Gennevilliers

☎ 01 41 47 65 76

✉ rpn92nord@yahoo.fr

Coordination entre les différentes structures impliquées dans la prise en charge des femmes enceintes et des nouveau-nés. Accompagnement médico-social des familles, soutien à la parentalité



COORDINATION A.F.M. TÉLÉTHON 92

12, rue du Château

92250 La Garenne-Colombes

☎ 09 51 86 31 07 / 01 56 05 57 30

✉ telethon92n@afm-telethon.fr

🌐 afm-telethon.fr

Coordination, mise en place de la manifestation Téléthon en lien avec l'AFM et les acteurs de terrain impliqués



GRUPE D'ENTRAIDE MUTUELLE

« LA PORTE BONHEUR »

(G.E.M CLICHY-LEVALLOIS)

34, rue Pierre Brossolette 92300 Levallois

(adresse administrative seulement)

92300 Levallois-Perret

☎ 06 82 34 98 58

✉ gem.laportebonheur@ehasso.com

🌐 gem-laportebonheur.com

L'association a pour objectif de favoriser la socialisation et l'inclusion sociale des personnes majeures ayant des troubles psychiques et/ou en situation d'isolement, par la création, en particulier, d'un groupe d'entraide mutuelle.

ESPACE AQUARELLE

Hôpital Beaujon

100 boulevard du Général Leclerc

☎ 01 40 87 54 96

✉ espaceaquarelle@gmail.com

Soins esthétiques et bien-être pour les patients

FRANCE ALZHEIMER HAUTS-DE-SEINE

Antenne de Clichy

☎ 01 42 70 84 54 / 01 46 24 68 31

Aide et soutien aux familles confrontées à la maladie d'Alzheimer

LIGUE CONTRE LE CANCER

COMITÉ DES HAUTS-DE-SEINE

3/7, avenue Paul Doumer

92500 Rueil-Malmaison

☎ 01 55 69 18 18 - ✉ cd92@ligue-cancer.net

Aide à la recherche, assistance aux malades, information du public

MAISON DÉPARTEMENTALE DES PERSONNES HANDICAPÉES



2, rue Rigault - 92000 Nanterre

☎ 01 41 91 92 50 - ✉ mdph@mdph92.fr

Lieu d'accueil, d'orientation et de reconnaissance des droits pour les personnes handicapées et leurs familles

ARDDS (Association de Réadaptation et de Défense des Devenus-Sourds)



14, rue Georgette Auguste - 75018 Paris

☎ 06 87 6139 51 (9h-19h)

✉ arddsidf@ardds.org - 🌐 ardds.org

Association proposant un service d'aide à la lecture labiale, sorties culturelles, réunions/débats sur des sujets d'actualité, clubs de lecture et groupes de parole



MOUVEMENT FRANÇAIS POUR LE PLANNING FAMILIAL (M.F.P.F.)

Association des Hauts-de-Seine
6, avenue Jules Durand - 92 600 Asnières
☎ 01 47 98 44 11 / 0 800 08 11 11
✉ mfpf92@orange.fr

Entretiens avec les couples, les femmes et/ou les jeunes concernant les difficultés relationnelles, la contraception, les interruptions de grossesse, les maladies sexuellement transmissibles. Interventions dans les établissements scolaires, les foyers.

Permanence régionale téléphonique d'information IVG région Île-de-France :
☎ 01 47 00 18 66 - Lundi-vendredi : 12h-19h.

RÉSEAU PÉRINATAL DE SANTÉ 92 NORD

PMI - 1, rue Julien Mocquard
92 230 Gennevilliers
☎ 01 41 47 65 76 / 01 41 47 65 71
✉ rpn92Nord@yahoo.fr

RÈVES

34, rue d'Essling – 92 400 Courbevoie
☎ 06 26 43 24 83
✉ reves92@reves.fr - 🌐 reves.fr

Association nationale qui œuvre pour concrétiser les rêves et souhaits d'enfants atteints de maladies dont le pronostic est réservé

REVHEPAT (Réseau ville Hôpital Hépatite C Hauts-de-Seine Centre et Nord)

Hôpital Beaujon Pavillon Abrami
100, boulevard du Général Leclerc
☎ 01 40 87 55 07
✉ lydia.khadra@aphp.fr

Actions liées au suivi et au traitement de l'hépatite C, dans la région Hauts-de-Seine Centre et Nord

SPIRITU'ELLES

✉ spirituelles.asso@gmail.com
🌐 labellehypnose.wordpress.com

Gestion du stress - Relaxation - Méditation

SIDA INFO SERVICE

41, rue Delizy - 93 500 Pantin
☎ 0800 840 800 (N° vert) 24h/24
🌐 sida-info-service.org

Contact anonyme et confidentiel d'information sur le VIH

SOLIDARITÉ HANDICAPÉS 92

16, rue Palloy
☎ 01 47 37 96 35 - ✉ Contact@sh92.org
🌐 sh92.org

Association de parents de jeunes enfants porteurs de handicap mental. Organisation de loisirs adaptés les week-end et soutien des familles



TRISOMIE 21 HAUTS-DE-SEINE

3, rue Damiens

92 100 Boulogne-Billancourt

☎ 09 51 800 745

✉ contact@trisomie21-92.fr

Réseau départemental de parents et professionnels concernés par la Trisomie 21. Mise en place de projets en faveur de l'inclusion et de l'autonomie des personnes atteintes. Information sur les compétences des personnes avec Trisomie 21 et défense de leurs droits



UNION NATIONALE DES FAMILLES ET AMIS DES PERSONNES HANDICAPÉES PSYCHIQUES

4, rue Foch - 92270 Bois-Colombes

• Permanence et écoute :

☎ 01 46 95 40 92

• Secrétariat administratif :

☎ 09 62 37 87 29

✉ 92@unafam.org - 🌐 unafam.org

☎ Ligne « écoute92 » 01 46 95 40 92

Information et orientation des familles



MAISON D'ACCUEIL SPÉCIALISÉE PHOENIX

Un établissement de l'UGEAM

Ile-de-France

49, rue bis rue Klock

☎ 01 71 55 22 40



VISITE DES MALADES DANS LES ÉTABLISSEMENTS HOSPITALIERS DES HAUTS-DE-SEINE

Maison des associations

2 bis, rue du Château

92200 Neuilly-sur-Seine

☎ 01 55 61 91 20 - ✉ vmeh-92@fnac.net

Responsable local : Frédéric Porta

☎ 09 50 34 95 21

✉ frederic.porta@free.fr

🌐 vmeh-92.org

Visites aux malades dans les hôpitaux et aux personnes âgées dans les maisons de retraite

ASSOCIATION BANLIEUES SANTÉ CAFÉ DES FEMMES À CLICHY

7, place du 11 novembre 1918

93000 Bobigny

☎ 06 29 75 07 08

✉ khaltoum@banlieues-sante.org

✉ coordination@banlieues-sante.org

Créer ou contribuer à développer une offre de soins dans les territoires en manque de services et/ou de professionnels de santé

CROIX ROUGE FRANÇAISE – SERVICE DE SOINS INFIRMIERS À DOMICILE

39, rue du Landy

☎ 01 47 37 16 39

☎ Crèche : 01 47 31 33 42

☎ Service Soins infirmier : 01 41 21 41 28

🌐 ul.clichylagarenne@croix-rouge.fr

SOCIAL



ACCUEIL FEMMES EN DIFFICULTÉ 92

57, rue Ernest RENAN 92000 Nanterre

☎ 01 47 78 81 75

✉ afed.hebergement@wanadoo.fr

🌐 afed92.fr

Accueil et hébergement de femmes seules avec enfants. Accueil et suivi des femmes victimes de violences

ADAVIP 92 - FRANCE VICTIMES 92

57, rue Ernest Renan - 92000 Nanterre

☎ 01 47 21 66 66 - ✉ adavip92@free.fr

🌐 adavip92.org

• Permanences au commissariat de Police de Clichy : ☎ 01 55 46 94 00

Aide et assistance aux victimes

d'infraction pénale

Permanences juridiques au

commissariat de Clichy sur RDV

Consultations psychologiques sur RDV

Permanences sociales sur RDV

Services gratuits et confidentiels

ASSOCIATION POUR LA DIFFUSION DE L'INFORMATION AUX PRÉ-RETRAITÉS ET RETRAITÉS (A.D.I.P.R.)

80, boulevard Général Leclerc

Permanences au CCAS le premier et le troisième jeudi du mois - 90 bis, rue Martre

✉ adipr75@gmail.com

☎ 07 88 75 52 54 - 🌐 adipr.fr

Information (législation, droits, devoirs) au sujet de la retraite

CLUB ROTARY DE CLICHY

23, rue Fernand Pelloutier

✉ accueil.rotary@gmail.com

☎ 06 12 29 22 01

Mettre à profit les relations et contacts pour servir l'intérêt général

CGMS LA CANOPÉE

Pension de famille et Résidence Sociale

63, boulevard Victor Hugo

✉ contact.clichy@la-canopee.org

☎ 01 41 40 69 07

Logement temporaire ou pérennes de personnes en démarche d'insertion

BAGAGERIE DE CLICHY - ASSOCIATION BAGAGERIES SOLIDAIRES 92



47, rue Georges Boisseau

☎ 07 66 06 30 15

✉ bagagerieclichy@gmail.com

🌐 bagageriessolidaires92.org

Sur orientation uniquement.

Accueil inconditionnel de femmes en parcours d'errance dont l'association met les bagages à l'abri. Permanences, douches, laverie, en-cas, activités socio-culturelles, ateliers divers.

CENT FAMILLES LAHAYE

12, rue de Neuilly

☎ 01 41 40 92 15

✉ secretariat.direction@centfamilles.fr

🌐 cent-familles.fr

Mission principale : la protection de l'enfance. L'association accueille en priorité des fratries -enfants et adolescents- dont les parents ne peuvent provisoirement plus assumer la charge au quotidien.

CROIX ROUGE FRANÇAISE - DÉLÉGATION DE CLICHY

39, rue du Landy

☎ 01 47 37 16 39

✉ crf.clichy@wanadoo.fr

🌐 croix-rouge.fr

Cours de secourisme PSC1 et IPS (préinscriptions par courrier, par téléphone au 06 60 55 78 75 ou sur Internet)



EMMAÛS SOLIDARITÉ

32, rue des Bourdonnais - 75001 Paris

☎ 01 44 82 77 20

✉ contact@emmaus.asso.fr

🌐 emmaus.asso.fr

L'ESCALE 92

6, allée Frantz Fanon - 92230 Gennevilliers

☎ 01 47 33 09 53 - ✉ lescale@lescale92.org

🌐 lescale.asso.fr

Accueil, écoute et soutien aux femmes en difficulté, victimes de violence

FFSS92- ADSS

contact@adss-secours.fr

<https://adss-secours.fr>

Affiliés à la Fédération Française de Sauvetage de Secourisme, nous sommes sur le terrain pour porter secours à la population d'Île-de-France.

FRANCE BÉNÉVOLAT

fb.hauts.de.seine@francebenevolat.org

Orientation des bénévoles, accompagnement des associations, valorisation du bénévolat

MOUVEMENT DU NID

8 bis, rue Dagobert

☎ 01 42 70 92 40 / 01 46 36 75 62

✉ iledefrance-92@mouvementdunid.org

🌐 mouvementdunid.org

Lutte contre la prostitution.

Accompagnement, réinsertion et prévention

MOUVEMENT POUR LA RÉINSERTION SOCIALE HAUTS-DE-SEINE

Maison des associations

11, rue des Anciennes Mairies

92000 Nanterre

☎ 01 47 24 10 47 - ✉ mrssiege92@live.fr

Aide et soutien aux personnes sortant de prison

ŒUVRE DES PUPILLES ORPHELINS ET FONDS D'ENTRAIDE DES SAPEURS POMPIERS DE FRANCE

Maison des Sapeurs-Pompiers

32, rue Bréguet - 75011 Paris

☎ 01 49 23 18 00 - ✉ odp@pompiers.fr

🌐 pompiers.fr

Aide aux orphelins des sapeurs-pompiers de France

PASSERELLE 92

34, rue Villebois Mareuil

92230 Gennevilliers

☎ 01 47 92 22 65

✉ rp.passerelle92@croix-rouge.fr

Accueil 24h/24 et prise en charge des enfants dont les parents rencontrent des difficultés passagères

LES PETITS FRÈRES DES PAUVRES - CLICHY

6, rue des Bateliers

☎ 06 08 62 38 43 - 07 56 30 44 82

✉ banlieue.clichy@petitsfreresdespauvres.fr

🌐 petitsfreresdespauvres.fr

Accompagnement bénévole des personnes âgées isolées, visites et propositions d'activités.

Accompagnement de personnes malades ou en fin de vie à l'hôpital



PROTECTION CIVILE - ADPC 92 ANTENNE DE CLICHY LEVALLOIS

Centre Administratif - Bureau 101

92, rue Martre

☎ 09 54 39 61 92

✉ contact@protectioncivile-clichy.org

📘 @protectioncivileclichylevallois

▶ Protection Civile Paris Seine - YouTube

🐦 @PCParisSeine

📷 @protec_civile_clichylevallois

**Formations aux premiers secours,
postes de secours, gardes avec la
Brigade de Sapeurs-Pompiers de Paris
et le SAMU des Hauts-de-Seine**

RESTOS DU CŒUR DES HAUTS-DE-SEINE

14, rue Martre

☎ 01 47 30 31 36

✉ ad92.clichy@restosducoeur.org

✉ lesrestosducoeur92clichy@orange.fr

🌐 restosducoeur.org

**Aide à la personne et distribution
alimentaire**

SECOURS CATHOLIQUE

Centre paroissial Saint-Vincent-de-Paul

96, boulevard Jean Jaurès

☎ 06 87 83 27 06

✉ secoursclathoclichy@gmail.com

**Aide aux personnes en difficulté et aux
plus démunis**

SECOURS POPULAIRE CLICHY

13, rue Gabriel Péri

☎ 01 80 46 68 59

✉ clichy@spf92.org

🌐 secourspopulaire.fr

**Aide alimentaire, sorties culturelles,
loisirs, cinéma, ateliers dessin, musique,
tricot, soutien administratif Nous
suivons et aidons régulièrement plus de
1000 familles clicheuses.**

SOLIDARITY FOR FAMILIES

✉ solidarityforfamilies@gmail.com

ASAV (Association pour l'Accueil des Voyageurs)

317-325, rue de la Garenne

92000 Nanterre

☎ 01 47 80 15 87

✉ contact@asav92.fr

🌐 asso-asav.fr

**Animation sociale, apprentissage entre
générations, accompagnement et
orientation scolaires, alphabétisation
pour les adultes**



LES SERVICES MUNICIPAUX

MAISON DES ASSOCIATIONS AIMÉ CÉSAIRE

80, bd du G^{al} Leclerc - ☎ 01 47 15 97 31

✉ vie.associative@ville-clichy.fr

*Lundi-vendredi, 9h-17h30 jusqu'à 19h le
lundi, fermé le jeudi matin*

• location/prêt de salles municipales :
location.salles@ville-clichy.fr

SERVICE DU DÉVELOPPEMENT ÉCONOMIQUE

51, rue Pierre - ☎ 01 47 15 98 17

✉ deveco@ville-clichy.fr (entreprises)

✉ commerce@ville-clichy.fr
(commerces)

*Lundi-vendredi, 9h-12h30 / 14h-17h,
fermé le jeudi matin*

DIRECTION DES SPORTS

51, rue Pierre - ☎ 01 47 15 97 00

✉ sports@ville-clichy.fr

*Lundi-vendredi, 9h-12h30 et 14h-17h30,
fermé le jeudi matin*

**Activités sportives - Gestion des équipements
- Suivi de la vie associative sportive**

DIRECTION DES ACTIONS CULTURELLES

115, bis rue Henri Barbusse

☎ 01 47 15 33 34 - ✉ culture@ville-clichy.fr

Infos sur les équipements culturels

CENTRE COMMUNAL D'ACTION SOCIALE - CCAS

MDA 80 Boulevard du Général Leclerc

- ☎ 01 47 15 31 41

✉ ccas@ville-clichy.fr - *Lundi-ven.,
09h-12h30/14h-17h30, fermé le jeudi matin*

Services seniors (sorties, Mobiclichy)

☎ 01 47 15 31 41



LES PARTENAIRES PUBLICS

LE DÉPARTEMENT DES HAUTS-DE-SEINE

Hôtel du Département
57 rue des Longues Raies - 92000 Nanterre
☎ 0 806 00 00 92

DIRECTION DÉPARTEMENTALE DE LA COHÉSION SOCIALE

Centre administratif départemental
167/177, avenue Joliot Curie
92013 Nanterre Cedex
☎ 01 40 97 45 74 (pour les associations)

HAUTS-DE-SEINE HABITAT CLICHY

4 bis, rue Charles Paradinas
☎ 01 47 30 15 00 / 01 47 57 31 77
🌐 hautsdeseinehabitat.fr

URSSAF IDF (Département 92)

Tour A - 130, rue du 8 mai 1945
92000 Nanterre - ☎ 3957

MINISTÈRE DE L'ÉDUCATION NATIONALE, DE LA JEUNESSE & DES SPORTS

Direction de la Jeunesse, de l'Éducation
populaire et de la Vie associative
95, avenue de France - 75650 Paris Cedex
☎ 01 40 45 90 00
🌐 sve.jeunesse-sports.gouv.fr

LE SITE OFFICIEL DE L'ADMINISTRATION FRANÇAISE

🌐 service-public.fr

LES TEXTES LÉGISLATIFS ET RÉGLEMENTAIRES

🌐 journal-officiel.gouv.fr (Journal officiel)
🌐 legifrance.gouv.fr

LA DOCUMENTATION FRANÇAISE

Ouvrages et revues de référence
29, quai Voltaire - 75007 Paris
🌐 ladocumentationfrancaise.fr

LE MOUVEMENT ASSOCIATIF

28, place Saint-Georges - 75009 Paris
☎ 01 40 36 80 10
✉ contact@lemouvementassociatif.org
🌐 lemouvementassociatif.org

FONDATION DE FRANCE

40, avenue Hoche - 75008 Paris
☎ 01 44 21 31 00 - 🌐 fondationdefrance.org

HAUT CONSEIL À LA VIE ASSOCIATIVE

Instance chargée de représenter le monde
associatif - 95, avenue de France
75650 Paris Cedex 13 - ☎ 01 40 45 94 06
✉ hcva@premier-ministre.gouv.fr

LIGUE DE L'ENSEIGNEMENT 92

24, boulevard de la Seine - 92000 Nanterre
☎ 01 46 69 92 14 / 06 85 27 01 28
✉ pbernadet@ligue92.org - 🌐 ligue92.org

AGENCE DE SERVICE CIVIQUE

95, avenue de France - 75013 Paris
☎ 09 74 48 18 40 - 🌐 service-civique.gouv.fr



INDEX

92 MÉDIA	39	BRIDGE	9
ACADEMIC SUCCESS	33	C'SLAM	18
ACCUEIL FEMMES EN DIFFICULTÉ 92	53	CDMJSEA 92	29
ACTIVITAS DEL TANGO	17	CENT FAMILLES	53
ADAVIP 92	53	CGMS LA CANOPÉE	53
ADIPR	53	CHANSON EN SCÈNE	18
ADPEP 92	34	CINÉLECTIK	20
AFA CROHN RCH FRANCE	47	CINESCALE	18
AGORA KARAYIB	27	CLICHY BARRE AU SOL ET DANSE	20
AIDES TERRITOIRE NORD OUEST IDF	47	CLICHY DANSE	18
AIKIDO	9	CLICHY ENTREPRENDRE	37
AILCS	41	CLICHY GRANDES ORGUES	20
ALPHA B	39	CLICHY MADAGASCAR	29
AMADEUS	17	CLICHY MOUV'92	37
AMAP DE LA GARENNE	27	CLICHY SCULTURE	18
AMICALE 16 GUSTAVE EIFFEL	41	CLUB MODÉLISTE CLICHOIS	18
AMICALE C.N.L. BOISSEAU	41	CLUB ROTARY DE CLICHY	53
AMICALE C.S.F BARDIN	41	COMITÉ DES ARTISANTS, COMMERÇANTS ET CHEFS D'ENTREPRISES DE CLICHY	37
AMICALE C.S.F TEINTURIERS	41	COMITÉ PÉRINATAL DU NORD DES HAUTS-DE-SEINE (C.P.N. 92)	49
AMICALE RÉSIDENCE MOZART	41	COMPAGNIE AR	20
AMVF	47	COMPAGNIE ATE	17
APEI	47	COMPAGNIE LE VIEIL OR DE LA DERNIÈRE SYLLABE	20
APF FRANCE HANDICAP	48	COORDINATION AFM TÉLÉTHON 92	49
ARDDS	49	COORDINATION C.S.F	41
ARDEUR	39	COORDINATION DES AMICALES C.N.L	41
ARTIFACT	17	COPOIERA	9
ARTISANS DU MONDE	27	COUTURE STYLE	29
ARTISANS LIBRE - TERRE EIFFEL	27	CRICKET	12
ASAV	55	CROIX ROUGE	33
ASSOCIATION AFEV	33	CROIX ROUGE - DÉLÉGATION DE CLICHY	53
ASSOCIATION AÏT ERKHA	17	CROIX ROUGE - SERVICE DE SOINS À DOMICILE	54
ASSOCIATION APAC	28	CULTURE DE VIE	20
ASSOCIATION BANLIEUES SANTÉ -	51	CYCLOTOURISME	10
CAFÉ DES FEMMES À CLICHY		D'UN LIVRE À L'AUTRE	29
ASSOCIATION CÉCILE SALA	48	DIVVA	20
ASSOCIATION CLICHOISE DES AMIS ET COMPATRIOTES	27	ECHecs	10
DE L'OUTRE MER - ACADOMEF		ECLAIREUSES ET ECLAIREURS UNIONISTES DE FRANCE	35
ASSOCIATION DE L'HOPITAL NORD 92	48	ECOLE DE LA DEUXIÈME CHANCE 92	35
ASSOCIATION DE SOLIDARITÉ DES MAROCAINS DE CLICHY	28	EMMAÛS	54
ASSOCIATION DES GRENADIERS DE CLICHY	28	ENERGIE NOUVELLE EN IDF - EN-IDF	28
ASSOCIATION DES PASSIONNÉS DE LA MUSIQUE PERSANE	17	ENTRELAIDE SCOLAIRE AMICALE	34
ASSOCIATION DES PROFESSIONNELS DE LA SANTÉ	48	ENTRESENS	34
ASSOCIATION EMN GAMES	27	ENVIE D'ART	20
ASSOCIATION FESTIVE DE CLICHY	28	ENYA	35
ASSOCIATION FRANCO TAMOUL DE CLICHY	27	EQUIPEMENTS SPORTIFS	28
ASSOCIATION JET 7 KARIBÉENNE	24	ESAT LES BOULEAUX	39
ASSOCIATION LA SOCIÉTÉ DU PARTAGE	31	ESCALE DES ARTS DE CLICHY - EDAC	20
ASSOCIATION LES GAVROCHES	33	ESCRIME	10
ASSOCIATION SOUTIEN ET ESPOIR	31	ESPACE AQUARELLE	49
ASSOCIATION VALENTIN HAÛY	48	ESPACE MÔMES	33
ASSOCIATIONS DES ANCIENS COMBATTANTS	43 - 44	EVHS - ENSEMBLE VOCALE DES HAUTS DE SEINE	20
ATHLÉTISME	9	"EXTERNAT MÉDICO-PÉDAGOGIQUE	47
ATTAC	28	LES TILLEULS"	
AU CHŒUR DE L'OPERETTE	17	FCPE UNION LOCALE DE CLICHY	34
AU NOM DE CELLES	48	FFSS92 - ADSS	54
AUTISTES SANS FRONTIÈRES	48	FOOT EN SALLE	10
B.LIVE	28	FOOTBALL	10
BADMINTON	9	FOYER MÉDICALISÉ "LES ROSEAUX"	47
BAGAD KÉRIZ	17	FRANCE ACTIVE MÉTROPOLÉ	37
BAGAGERIES SOLIDAIRES 92	53	FRANCE ALZHEIMER 92	49
BASKET	9	FRANCE BÉNÉVOLAT	54
BÉ A BEE	34	FRATERNITÉ PARIS - KABOUL	29
BIG BAND COLOMBES CLICHY	18	FRUITS DU DÉSERT	31
BILLARD	9	GEM "LA PORTE BONHEUR"	49
BOXE	9	GRAINES DES SAVOIRS	35
		GYMNASTIQUE	10
		GYMNASTIQUE VOLONTAIRE	13
		ISSEMOU	31
		JASFA	29
		JOUEZ LE JEU	29
		JUDO	10
		JUVÉNIOR	30
		KAMU	30

KARATÉ	11	SHORINJI KEMPO	11
KORA FOLL'ART	21	SIAM APAJH 92 - SERVICE POUR	48
KÛ.MI NUAGE	21	SIDA INFO SERVICES	50
L'ANTIMONOTONIE	27	SIGUIDIA	31
L'ATELIER MOSAÏQUE	17	SILO	33
L'ATRACE	47	SOCIÉTÉ HISTORIQUE ET ARCHÉOLOGIQUE DE CLICHY - SHAC	22
L'ÉCOLE DU CHAT DE CLICHY	29	SOCIÉTÉ PHILATÉLIQUE ET CARTOPHILE DE CLICHY - SPCC	22
L'ÉCOLE FRANÇAISE DES FEMMES	39	SOLICYCLE	39
L'ESCALE 92	54	SOLIDARITÉ FORMATION MÉDIATION - SFM	39
L'ESSOR	35	SOLIDARITÉ HANDICAP 92 - SH92	50
L'INTÉGRATION DES AVEUGLES ET DES	48	SOLIDARITÉ INTERNATIONALE	31
LA BOÎTE À MÔMES / CINÉBAM	18	SOLIDARITY FOR FAMILIES	55
LA NOSTRA COMPAGNIE	24	SPIRITU'ELLES	50
LA POMME CANNELLE	22	SPORTS DE CROSSE	12
LABEL TANGO	21	SYNERGIES THÉÂTRE	24
LAMES DE L'ESTOC	24	TAEKWONDO	12
LE BATEAU LIBRE	18	TAI CHI GONG	12
LE BLÉ EN HERBE	33	TAMAYNUT FRANCE	31
LEAD	21	TEMPO 92	24
LES AUXILIAIRES DES AVEUGLES	48	TEMPO 92	34
LES BOUT'CHOUX	33	TENNIS	12
LES BRIGADES VERTES	28	TIMBAO	24
LES LAVANDIÈRES ET LES VERRIERS DE CLICHY -	21	TIR À L'ARC	12
SOCIÉTÉ HISTORIQUE		TIR SPORTIF	12
LES LUCETTES	30	TKO	24
LES NOMADES ASSOCIÉS	21	TRIATHLON	12
LES PETITS FRÈRES DES PAUVRES - CLICHY	54	TRISOMIE 21 92	51
LES PETITS OURSONS	33	TU CHANTES UN COUP	24
LIGUE CONTRE LE CANCER 92	49	UNION DES COMORIENS DE CLICHY	31
LIGUE DES DROITS DE L'HOMME	30	UNION NATIONALE DES ASSOCIATIONS	47
LIRE ET FAIRE LIRE	30	DE PARENTS, DE PERSONNES	
LOOKING FOR MY LEFT HAND	21	HANDICAPÉES MENTALES ET DE	
LUN'ENDO	30	LEURS AMIS DES HAUTS-DE-SEINE 92"	
MAISON D'ACCUEIL SPÉCIALISÉE PHOENIX	51	UNION NATIONALE DES FAMILLES ET AMIS	51
MAISON DÉPARTEMENTALE DES PERSONNES HANDICAPÉES	49	DES PERSONNES HANDICAPÉES PSYCHIQUES	
MAISON DES ADOLESCENTS 92	35	UTATSU ZA	25
MALVOYANTS DES HAUTS-DE-SEINE	48	VISITE DES MALADES DANS LES ÉTABLISSEMENTS	51
MÉTRONOME	21	HOSPITALIERS 92	12
MI SOL	21	VOLLEY BALL	
MISSION LOCALE	35	YOGA	13
MOUVEMENT DU NID	54	ZOMZOM ET SES AMIS	25
MOUVEMENT FRANÇAIS POUR LE PLANNING FAMILIAL	50		
MOUVEMENT POUR LA RÉINSERTION SOCIALE 92	54		
MUSCULATION	11		
NATATION	11		
NEWCITIZENS	35		
NUMBER ONE	21		
OBLIK	22		
OEEI	30		
"OEUVRE DES PUPILLES ORPHELINS	54		
ET FONDS D'ENTRAÏDE DES SAPEURS			
POMPIERS DE FRANCE"			
ORCHESTRE D'HARMONIE DE CLICHY	22		
ORCHESTRE SYMPHONIQUE DE CLICHY	22		
PARTENAIRES PUBLICS	57		
PASSERELLE 92	54		
PÉTANQUE	11		
PLONGÉE	11		
PORTUGAIS DE CLICHY	30		
PRÉVENTION ROUTIÈRE - CD92	30		
PROTECTION CIVILE	55		
REBEL CANTO	22		
RESTOS DU CŒUR	55		
RÊVES	50		
REVHEPAT	50		
RIGOLETTO	22		
ROCK'N'DANCE	22		
RUGBY	11		
SAIS 92	34		
SCOUTS ET GUIDES DE FRANCE	34		
SECOURS CATHOLIQUE	55		
SECOURS POPULAIRE	55		
SERVICES MUNICIPAUX	56		



VILLE DE
(L)ICHY
LA GARENNE

GUIDE DES ASSOCIATIONS

MAISON DES ASSOCIATIONS AIMÉ CÉSAIRE
80, boulevard du Général Leclerc

Du lundi au vendredi : 9h-17h30 jusqu'à 19h le lundi
Fermeture le jeudi matin

✉ vie.associative@ville-clichy.fr

☎ 01 47 15 97 31

🌐 ville-clichy.fr - associations.ville-clichy.fr

📘 Clichy Assos

🌐 associations.ville-clichy.fr

Parution : Août 2024